

Iedzīvotāju viedoklis par dažādiem ar mežu, mežsaimniecību un mežu uzraugošām institūcijām saistītiem jautājumiem

Latvijas iedzīvotāju aptaujas rezultāti
2024. gada oktobris - novembris

Aptaujas tehniskā informācija _____	3
Respondentu sociāldemogrāfiskais profils _____	4
Galvenie secinājumi _____	5
Galvenie rezultāti _____	9
1. Meža apmeklēšanas paradumi _____	10
2. Uzskati par mežsaimniecību un mežu apsaimniekošanu _____	24
3. Uzskati par ar mežu saistīto likumdošanu un ierobežojumiem _____	52
4. Informētība un viedoklis par dažādām meža nozari uzraugošām iestādēm _____	62
Aptaujā izmantotā anketa _____	72

Aptaujas tehniskā informācija

Pētījuma veicējs: tirgus un sabiedriskās domas pētījumu centrs SKDS

Mērķa grupa: Latvijas iedzīvotāji vecumā no 18 līdz 75 gadiem

Aptaujas metodes: Tiešās intervijas respondentu dzīvesvietās (F2F), interneta aptauja (CAWI)

Izlases apjoms: 2011 respondenti (ģenerālajam kopumam reprezentatīva izlase)

Izlases metode: Stratificētā nejaušā izlase (stratifikācijas pazīmes: administratīvi teritoriālā) (F2F), kvotu izlase (CAWI)

Ģeogrāfiskais pārklājums: visa Latvija (122 izlases punkti)

Aptaujas veikšanas laiks: 25.10.2024. - 20.11.2024.

Datu svēršana: dati tika svērti pēc pazīmēm: reģions, tautība, dzimums, vecums saskaņā ar LR IeM PMLP Iedzīvotāju reģistra datiem uz 24.01.2024. Šajā materiālā norādīti svērti procenti un nesvērts respondentu skaits.

	Ģenerālais kopums (tūkst.cilv.)	Respondentu skaits izlasē (%) pirms svēršanas	Respondentu skaits izlasē (%) pēc svēršanas	LR IeM PMLP Iedz. reģ. dati uz 24.01.2024.
KOPĀ	1489	100.0	100.0	100.0

REĢIONS

Rīgas reģions	692	45.8	46.4	46.5
Vidzemes reģions	212	14.4	14.3	14.3
Kurzemes reģions	214	14.3	14.4	14.4
Zemgales reģions	173	11.8	11.6	11.6
Latgales reģions	198	13.7	13.3	13.3

DZIMUMS

Vīrieši	719	47.4	48.3	48.3
Sievietes	770	52.6	51.7	51.7

TAUTĪBA

Latvieši	876	60.3	58.8	58.8
Citi	613	39.7	41.2	41.2

VECUMS

18 - 24 g.v.	135	9.7	9.1	9.1
25 - 34 g.v.	238	15.9	16.0	16.0
35 - 44 g.v.	312	19.4	20.9	20.9
45 - 54 g.v.	285	18.9	19.1	19.1
55 - 64 g.v.	279	17.9	18.7	18.7
65 - 75 g.v.	240	18.2	16.2	16.1

Respondentu sociāli demogrāfiskais profils

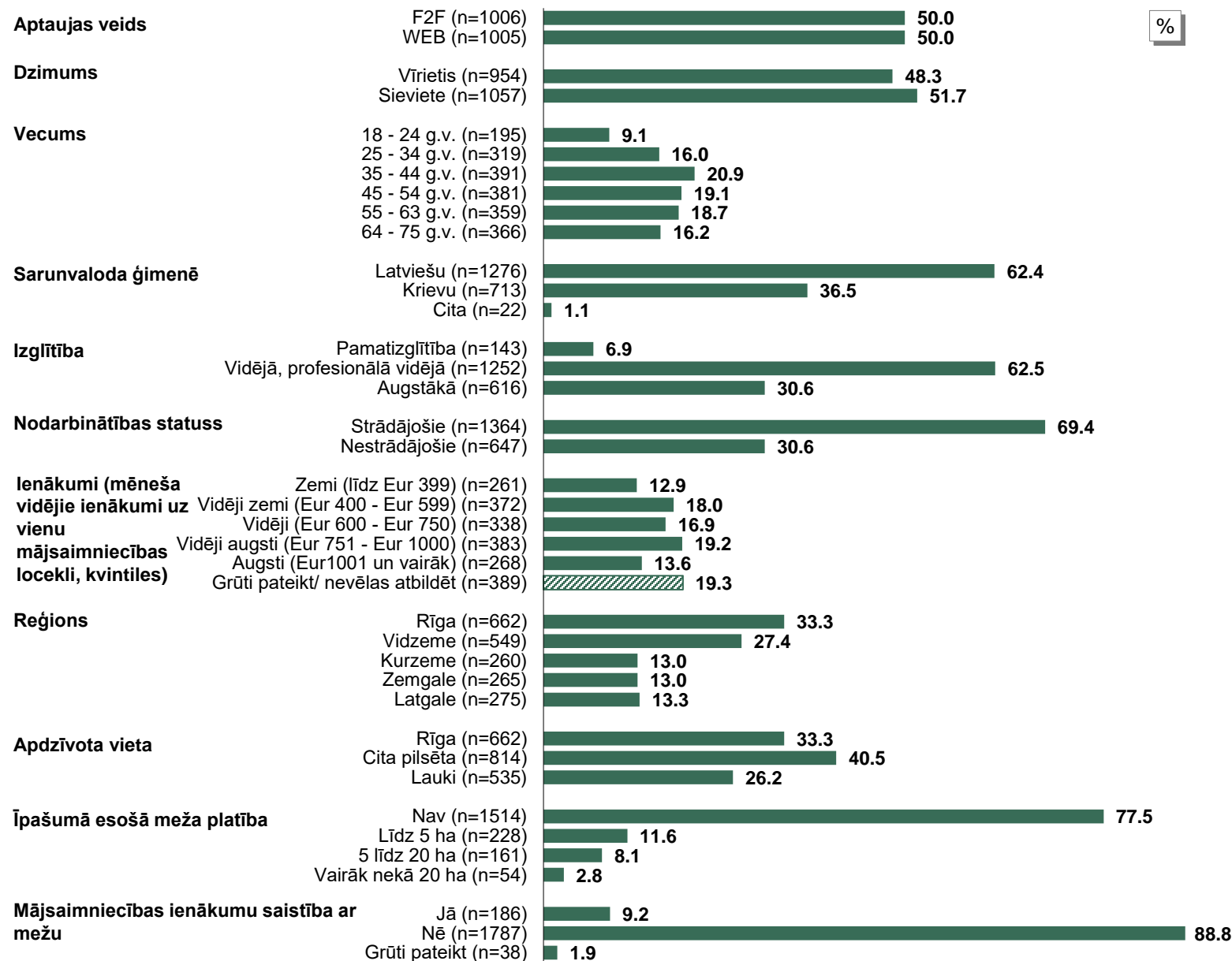

Bāze: visi respondenti, n=2011

GALVENIE SECINĀJUMI

1. Meža apmeklēšanas paradumi

- Saskaņā ar 2024. gada oktobra - novembra Latvijas iedzīvotāju aptaujas datiem, lielākā daļa jeb 86% iedzīvotāju mēdz Latvijā jebkādu iemeslu dēļ apmeklēt mežu, savukārt 14% mežu neapmeklē. No aptaujātajiem iedzīvotājiem, kas mēdz apmeklēt mežu, salīdzinoši visvairāk norādīja, ka mežu apmeklē vairākas reizes gadā (bet ne katru mēnesi) (39%) un vairākas reizes mēnesī (bet ne katru nedēļu) (19%). Salīdzinoši visbiežāk mežu apmeklējošie iedzīvotāji mežu apmeklē pastaigām (73%) un, lai sēņotu, ogotu vai vāktu citas meža veltes (61%). Kopumā 41% respondentu ir kādreiz stādījuši kokus meža veidošanai vai atjaunošanai, tostarp 15% to darījuši senāk nekā pēdējo 20 gadu laikā, savukārt 58% nav to darījuši.
- Aptaujātajiem iedzīvotājiem tika lūgts arī norādīt, cik ļoti viņiem patīk dažādi meža veidi, parādot attēlus. Salīdzinoši vislabāk iedzīvotājiem patīk mežs, kuru veido skrajas (caurredzamas) audzes (tāds ļoti vai drīzāk patīk 92% aptaujāto), jau retāk iedzīvotājiem patīk mežs, kurā mijas skrajas audzes ar biežām audzēm (ļoti vai drīzāk patīk 66%) un mežs, kurā mežaudzes mijas ar klajumiem (62%), savukārt visretāk iedzīvotājiem patīk mežs, kuru veido biezas (necaurredzamas) audzes (ļoti vai drīzāk patīk: 40%, ļoti vai drīzāk nepatīk: 56%).

2. Uzskati par mežsaimniecību un mežu apsaimniekošanu

- Aptaujas ietvaros iedzīvotājiem tika lūgts novērtēt dažādu mežsaimniecības un mežu apsaimniekošanas aspektu svarīgumu un pašreizējo stāvokli. Jāatzīmē, ka visu mežsaimniecības aspektu svarīgums ir novērtēts augstāk nekā to pašreizējais stāvoklis.
- Salīdzinoši labākais pašreizējais stāvoklis, iedzīvotājurāt, ir iedzīvotāju iespējām sēņot, ogot un vākt citas meža veltes (vidējā aritmētiskā vērtība 11 punktu skalā, kur 0 nozīmē “nemaz nav svarīgi” un 10 – “ļoti svarīgi” šī aspekta svarīgumam ir 8.9, savukārt vidējā aritmētiskā vērtība 11 punktu skalā, kur 0 nozīmē “ļoti, ļoti slikts” un 10 – “teicams” šī aspekta pašreizējam stāvoklim ir 7.8) un iedzīvotāju iespējām mežā atpūsties un pavadīt brīvo laiku (svarīgums: 8.8, pašreizējais stāvoklis: 7.7).

- Nedaudz sliktāk novērtēts svarīgums un pašreizējais stāvoklis Latvijas mežu devumam globālo klimata izmaiņu mazināšanā (co2 piesaistīšana un skābekļa ražošana) (svarīgums: 8.5, pašreizējais stāvoklis: 7.3), iedzīvotāju iespējām nodarboties ar medībām (svarīgums: 6.5, pašreizējais stāvoklis: 7.1) un bioloģiskās daudzveidības saglabāšanai un atbilstoša uzlabošanai (svarīgums: 8.7, pašreizējais stāvoklis: 7.0), savukārt vissliktākais pašreizējais stāvoklis, iedzīvotājpūrāt, ir koksnes ieguvei un citām saimnieciskajām darbībām mežā, kas rada ienākumus iedzīvotājiem un valsts budžetam (svarīgums: 7.6, pašreizējais stāvoklis: 6.6)
- Aptuveni puse jeb 51% aptaujāto uzskata, ka mežsaimniecības un koksnes ieguves pienesums Latvijas ekonomikā ir ļoti vai drīzāk liels, 28% uzskata, ka tas ir vidējs, savukārt 11% uzskata, ka tas ir ļoti vai drīzāk mazs. Kopumā 14% aptaujāto norādījuši, ka viņu vai viņu majsaimniecības materiālā labklājība ir ļoti vai drīzāk lielā mērā saistīta un atkarīga no Latvijas mežiem un/vai kokapstrādes, 18% norādīja, ka tā ir saistīta ne lielā, ne mazā mērā, savukārt kopumā 60% norādīja, ka tā ir saistīta ļoti vai drīzāk mazā vai nekādā mērā.
- 9% iedzīvotāju uzskata, ka mežu kopējās platības Latvijā palielinās, 18% uzskata, ka tās nemainās, bet 63% - ka tās samazinās. Līdzīgi, 10% uzskata, ka koksnes daudzums Latvijas mežos palielinās, 12% uzskata, ka tas nemainās un 64%, ka tas samazinās.
- Aptaujas dati liecina, ka gandrīz puse jeb 45% aptaujāto uzskata, ka aizsargājamās platības Latvijas mežos ir pilnīgi vai drīzāk pietiekamas, savukārt 38% uzskata, ka tās ir pilnīgi vai drīzāk nepietiekamas.
- Aptaujas ietvaros iedzīvotājiem tika arī lūgts, ņemot vērā meža daudzveidīgos uzdevumus un vērtību patreiz un nākamajām paaudzēm, novērtēt Latvijas mežu stāvokli 11 punktu skalā, kur 10 nozīmē, ka tas ir teicams, bet 0, ka tas ir katastrofāli slikts; no iedzīvotāju atbildēm aprēķinātā vidējā vērtība ir 5.9.

3. Uzskati par ar mežu saistīto likumdošanu un ierobežojumiem

- Kopumā 60% vismaz nojauš vai šo to zina par Mežu likuma noteiktajām prasībām un ierobežojumiem meža īpašniekiem, tostarp par to ļoti labi zina 4%, savukārt 36% neko par to nezina. Kopumā 22% aptaujāto uzskata, ka Latvijā dažādu ar meža apsaimniekošanu saistītu prasību un ierobežojumu ir krietni vai pārāk daudz, 38% uzskata, ka to ir krietni vai mazliet par maz, savukārt 18% uzskata, ka esošā situācija ir optimāla.

- Savukārt kopumā 38% aptaujāto vismaz nojauš vai šo to zina par valsts kompensācijām un to apmēriem, ko valsts kompensē, ja tā uzliek aizliegumu cirst mežu aizsargājama dabas objekta dēļ, to starpā 2% to ļoti labi zina, turpretī 55% neko par to nezina.
- To, ka valstij noteikti vai drīzāk būtu privātīpašniekiem jākompensē zaudējumi, kas tiem rodas, ja valsts tiem piederošos meža īpašumos uzliek kādus ar dabas aizsardzību saistītus saimnieciskās darbības ierobežojumus, uzskata kopumā 69% aptaujāto, savukārt 16% uzskata, ka tas noteikti vai drīzāk nebūtu jākompensē.
- Trīs ceturtdaļas jeb 75% aptaujāto pilnībā vai drīzāk atbalsta ideju Latvijā paplašināt meža teritorijas uz lauksaimniecības neizmantoto vai neizmantojamo zemju rēķina savukārt 14% to nemaz vai drīzāk neatbalsta.

4. Informētība un viedoklis par dažādām meža nozari uzraugošām iestādēm

- Kopumā 12% aptaujāto pēdējo 3 gadu laikā ir saskārušies ar meža nozari uzraugošo iestādi – Valsts meža dienestu, savukārt 87% ar to nav saskārušies. Respondentiem, kas bija saskārušies ar Valsts meža dienestu, tika lūgts novērtēt savu saskarsmes pieredzi, to kā teicamu novērtēja 9%, labu – 60%, viduvēju – 22%, savukārt kā drīzāk sliktu 5% un ļoti sliktu tikai 1%.
- Meža attīstības fonda logo kaut kur bija ievērojuši 12% aptaujāto iedzīvotāju, bet nebija ievērojuši – 83%. Savukārt mediju, nevalstisku organizāciju vai kādu publisku personu rīkotas aktivitātes, kas veltītas meža attīstības jautājumiem, un kuras ir apmaksājis Meža attīstības fonds, bija pamanījuši 10% aptaujāto, bet 79% nebija tās pamanījuši. Iedzīvotājiem, kas bija pamanījuši šīs aktivitātes, tika lūgts norādīt, kur viņi tās pamanīja, kāda veida pasākums tas bija. Salīdzinoši visbiežāk iedzīvotāji pamanījuši TV raidījumus (50%) un rakstus presē/internetā (41%).

GALVENIE REZULTĀTI

1. Meža apmeklēšanas paradumi

Iedzīvotāju, kas mēz apmeklēt mežu, īpatsvars

A1. "Vai Jūs mēdzat Latvijā jebkādu iemeslu dēļ apmeklēt mežu?"

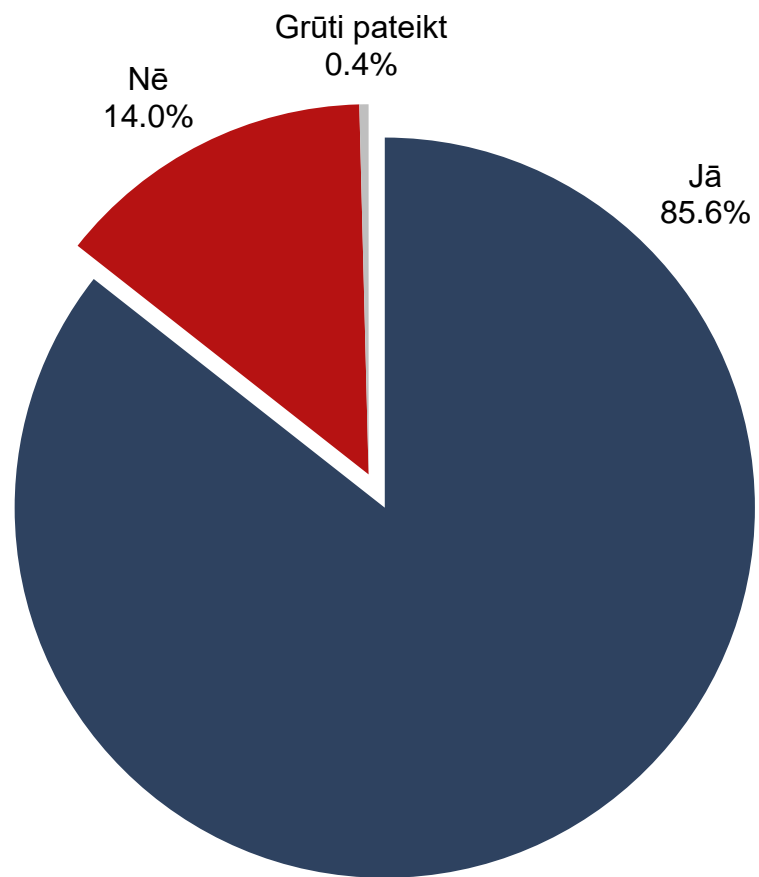

Bāze: visi respondenti, n=2011

1. Meža apmeklēšanas paradumi

Iedzīvotāju, kas mēž apmeklēt mežu, īpatsvars

Atbildes dažādās iedzīvotāju grupās

A1. "Vai Jūs mēdzat Latvijā jebkādu iemeslu dēļ apmeklēt mežu?"

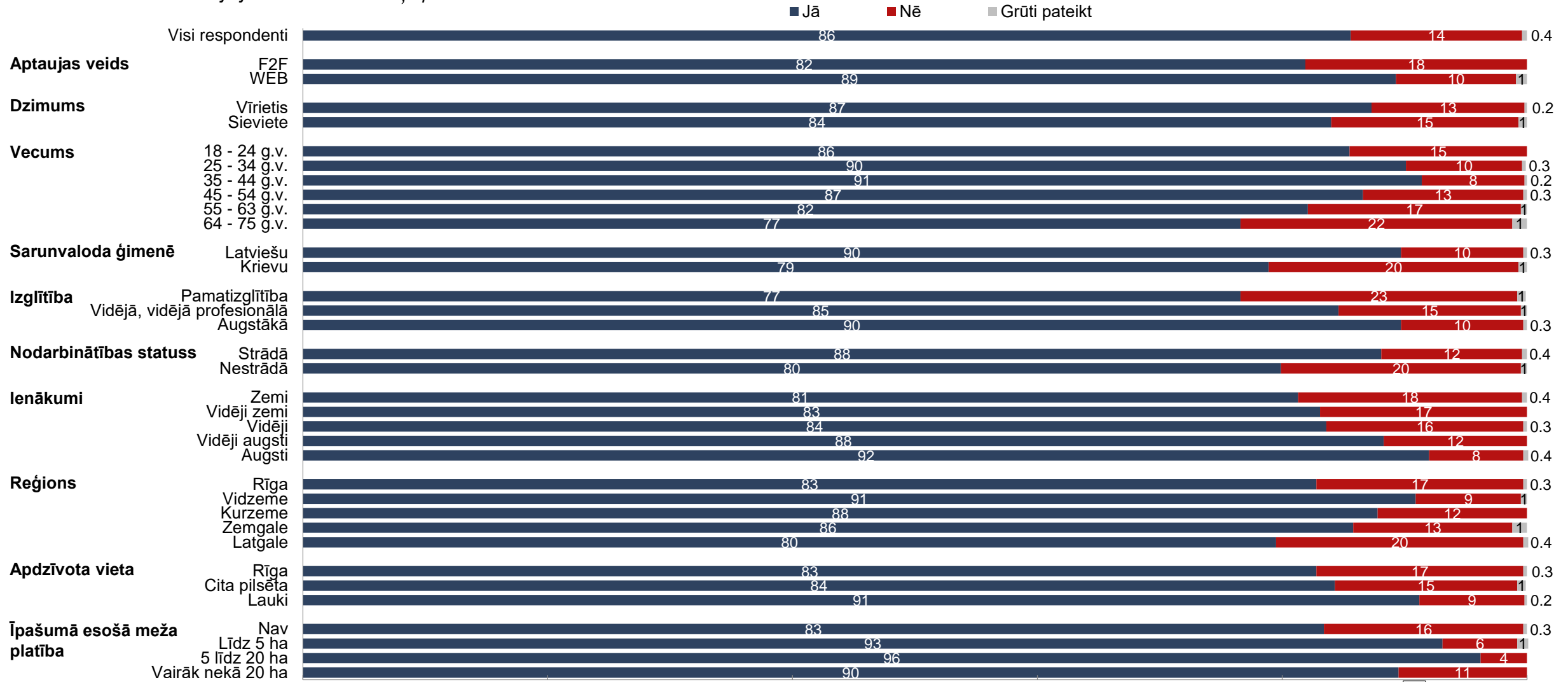

Bāze: visi respondenti, respondentu skaitu grupās skat. respondentu sociāldemogrāfiskajā profilā 4. lpp

1. Meža apmeklēšanas paradumi

Meža apmeklēšanas biežums

A2. "Cik bieži Jūs mēdzat apmeklēt mežu?"

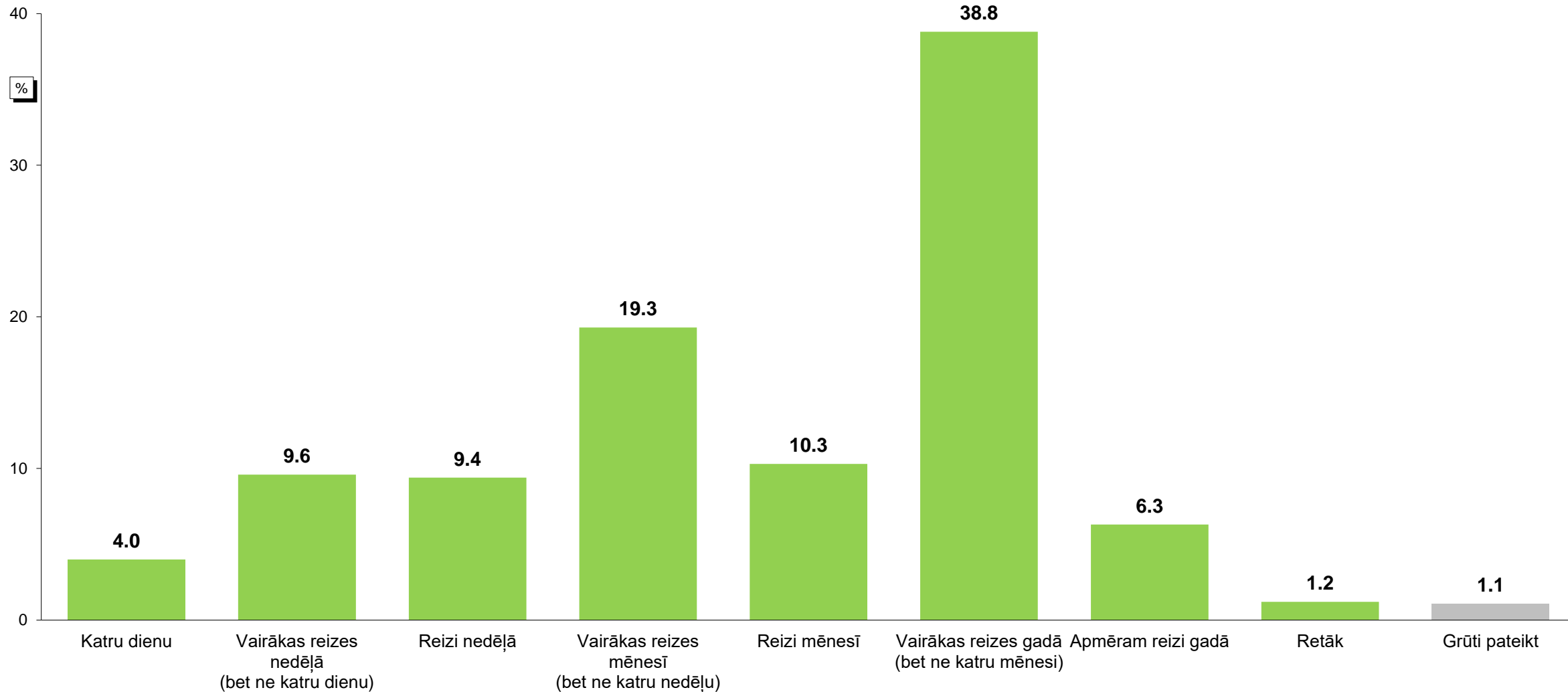

Bāze: respondenti, kas mēdz apmeklēt mežu Latvijā, n=1717

1. Meža apmeklēšanas paradumi

Meža apmeklēšanas biežums

A2. "Cik bieži Jūs mēdzat apmeklēt mežu?"

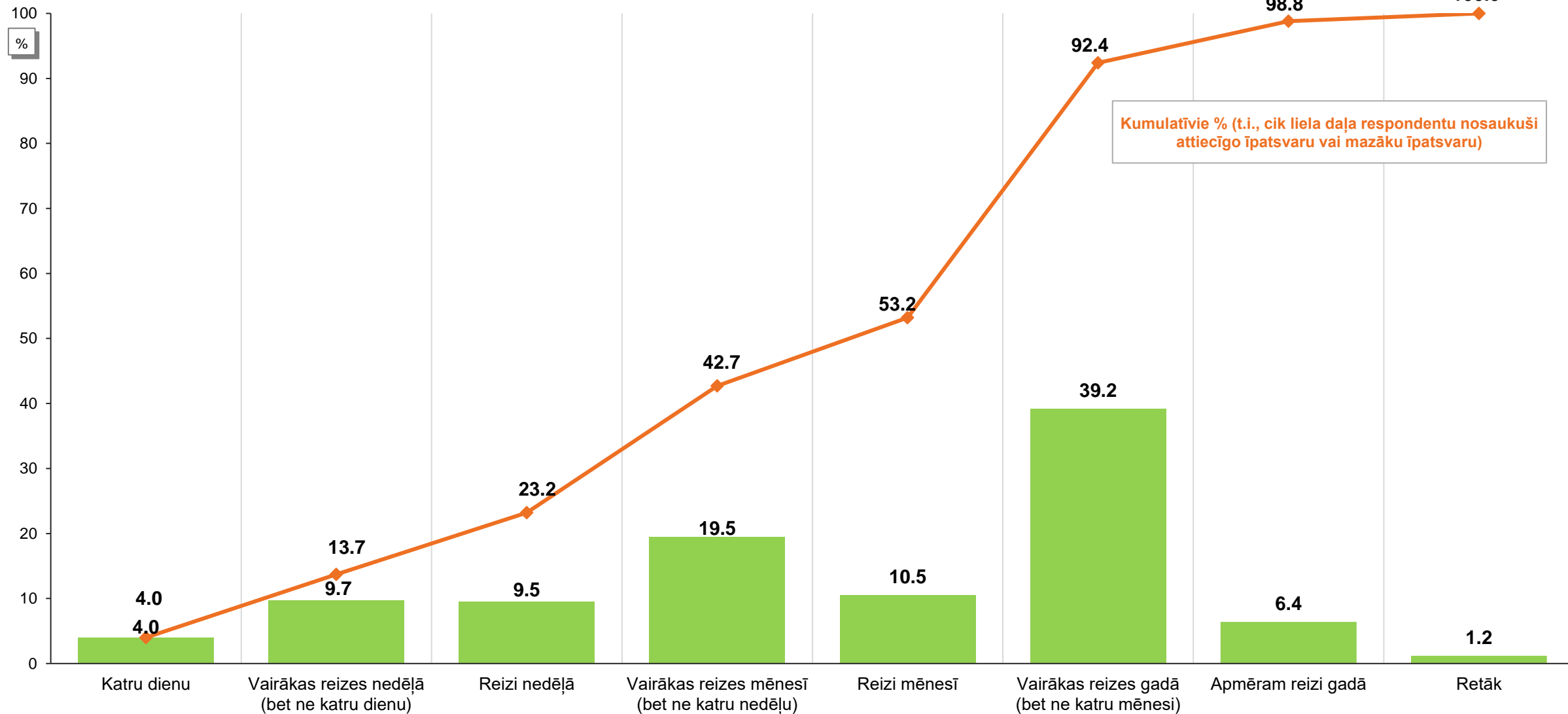

Bāze: respondenti, kas mēdz apmeklēt mežu Latvijā un sniedza konkrētu atbildi, n=1698

1. Meža apmeklēšanas paradumi

Meža apmeklēšanas biežums

Atbildes dažādās iedzīvotāju grupās

A2. "Cik bieži Jūs mēdzat apmeklēt mežu?"

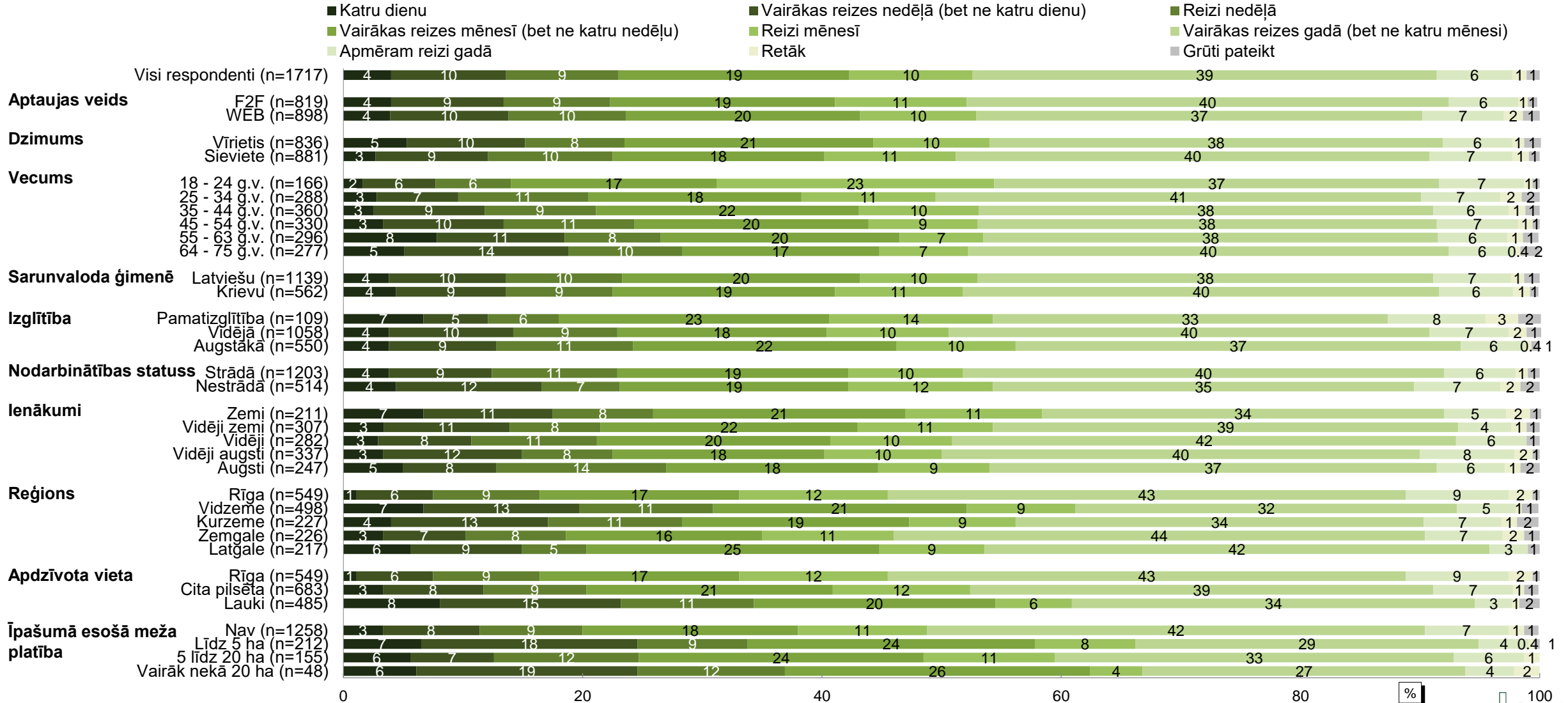

1 Bāze: respondenti, kas mēdz apmeklēt mežu Latvijā, respondentu skaitu grupās skatīt grafikā ("n=")

1. Meža apmeklēšanas paradumi

Meža apmeklēšanas iemesli

A3. "Kādu iemeslu dēļ Jūs mēdzat uzturēties mežā?"
Iespējamās vairākas atbildes

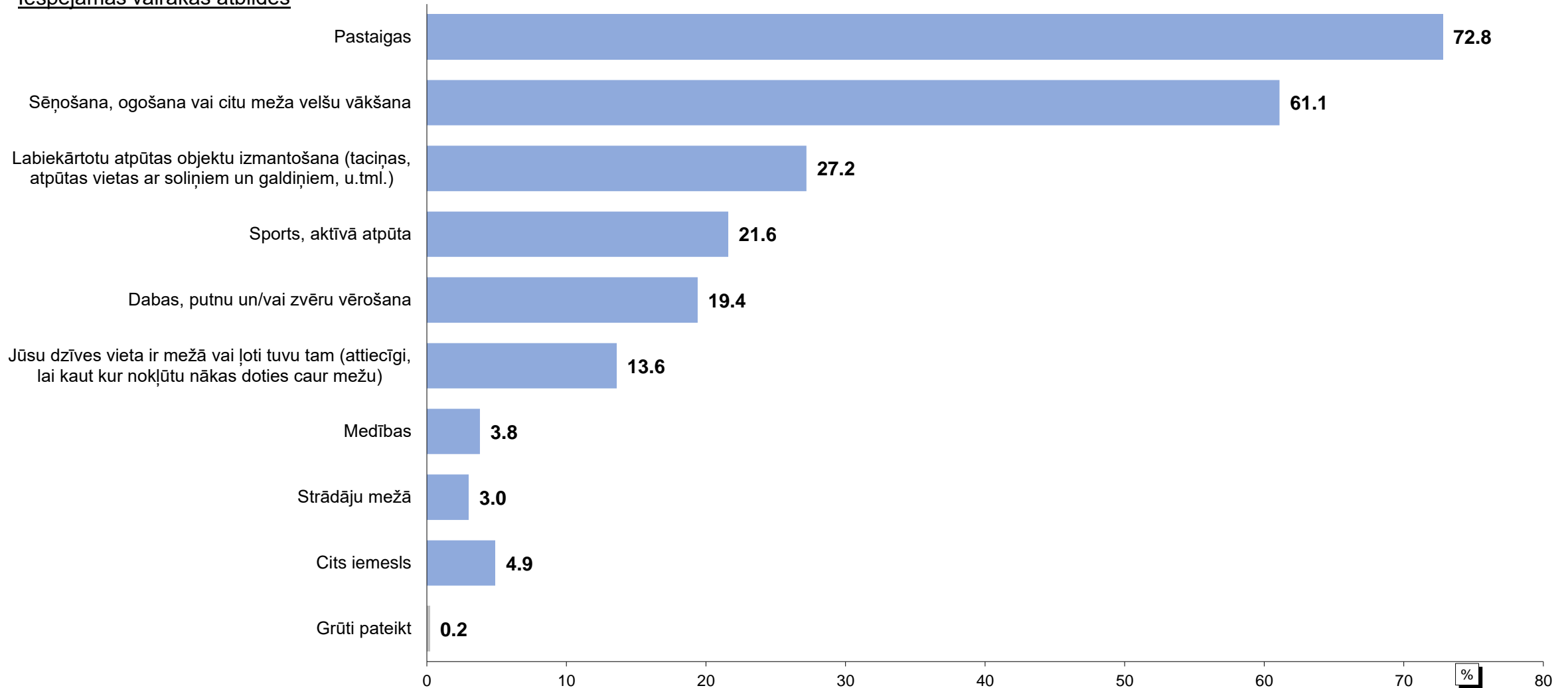

Bāze: respondenti, kas mēdz apmeklēt mežu Latvijā, n=1717

1. Meža apmeklēšanas paradumi

Meža apmeklēšanas iemesli

Atbildes dažādās iedzīvotāju grupās

A3. "Kādu iemeslu dēļ Jūs mēdzat uzturēties mežā?"
Iespējamās vairākas atbildes

%



16 Bāze: respondenti, kas mēdz apmeklēt mežu Latvijā, respondentu skaitu grupās skatīt grafikā ("n=")

10.-11.2024.

1. Meža apmeklēšanas paradumi

Iedzīvotāju, kas ir stādījuši kokus meža veidošanai vai atjaunošanai, īpatsvars

A4. "Vai Jūs personīgi kādreiz esat stādījis kokus meža veidošanai vai atjaunošanai? Ja, JĀ, kad tas bija pēdējo reizi?"

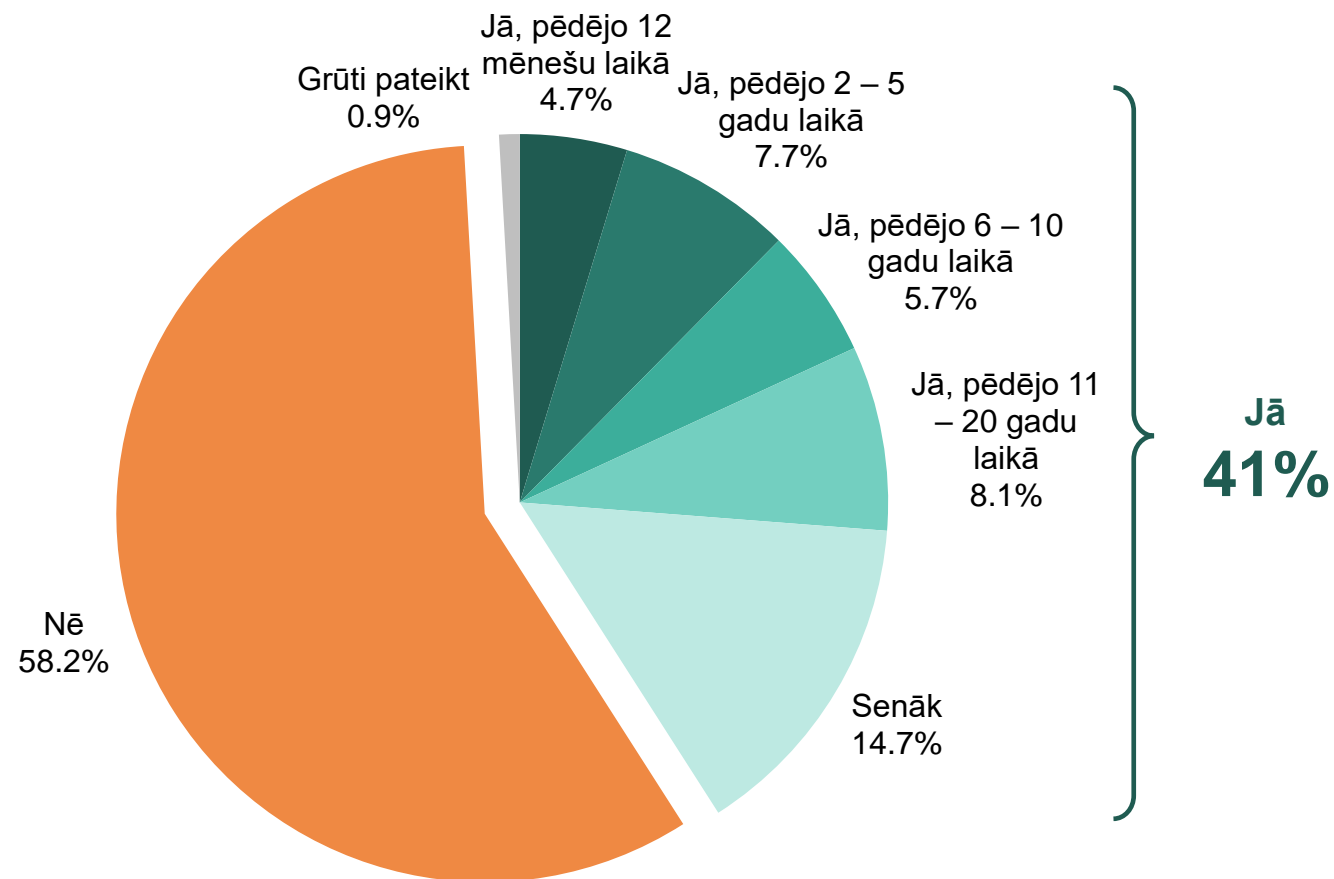

Bāze: visi respondenti, n=2011

1. Meža apmeklēšanas paradumi

Iedzīvotāju, kas ir stādījuši kokus meža veidošanai vai atjaunošanai, īpatsvars

Atbildes dažādās iedzīvotāju grupās

A4. "Vai Jūs personīgi kādreiz esat stādījis kokus meža veidošanai vai atjaunošanai? Ja, JĀ, kad tas bija pēdējo reizi?"

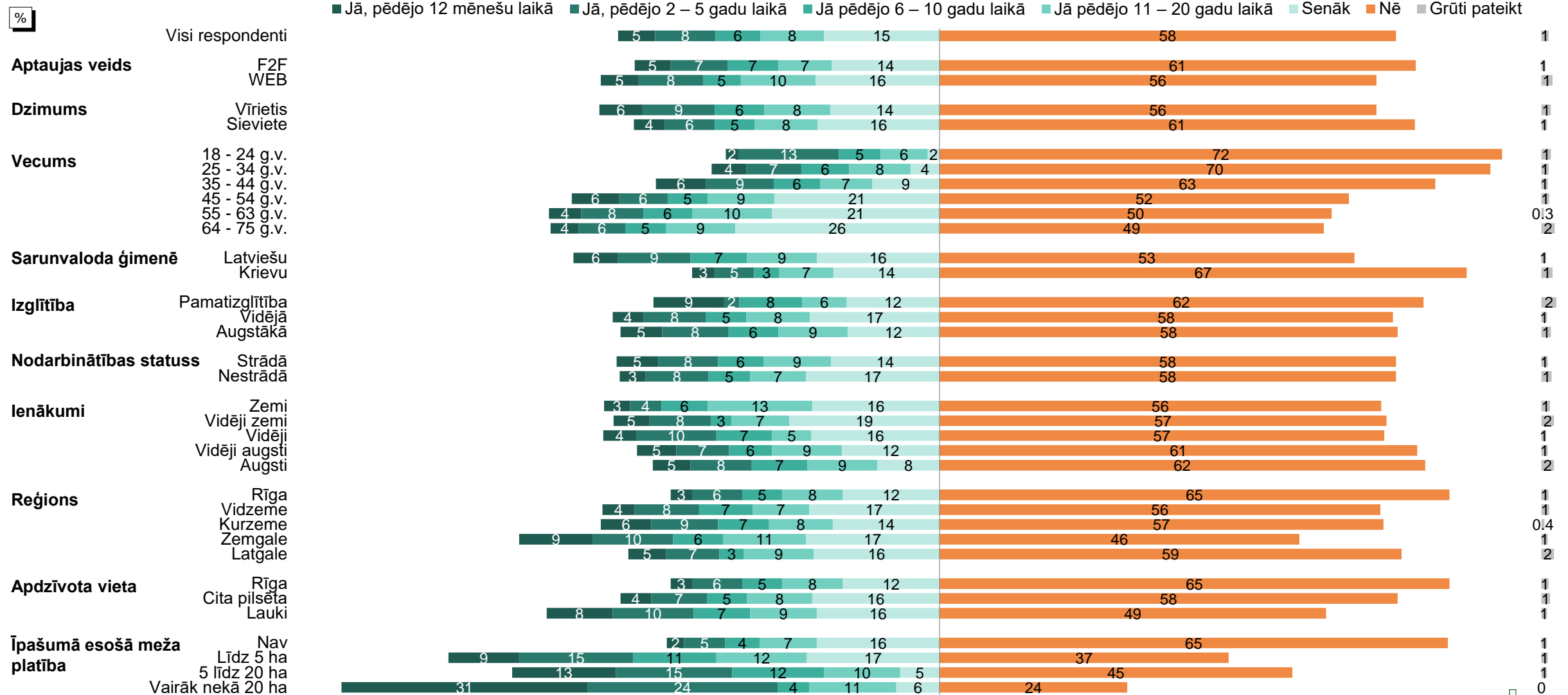

1. Meža apmeklēšanas paradumi

Iedzīvotāju viedoklis par dažādiem meža veidiem

A5. "Šajos attēlos ir redzami dažādi Latvijas teritorijā sastopami mežu veidi. Lūdzu, par katru no tiem pasakiet, cik lielā mērā Jums patīk šāda veida mežs / atrasties šāda veida mežā?"

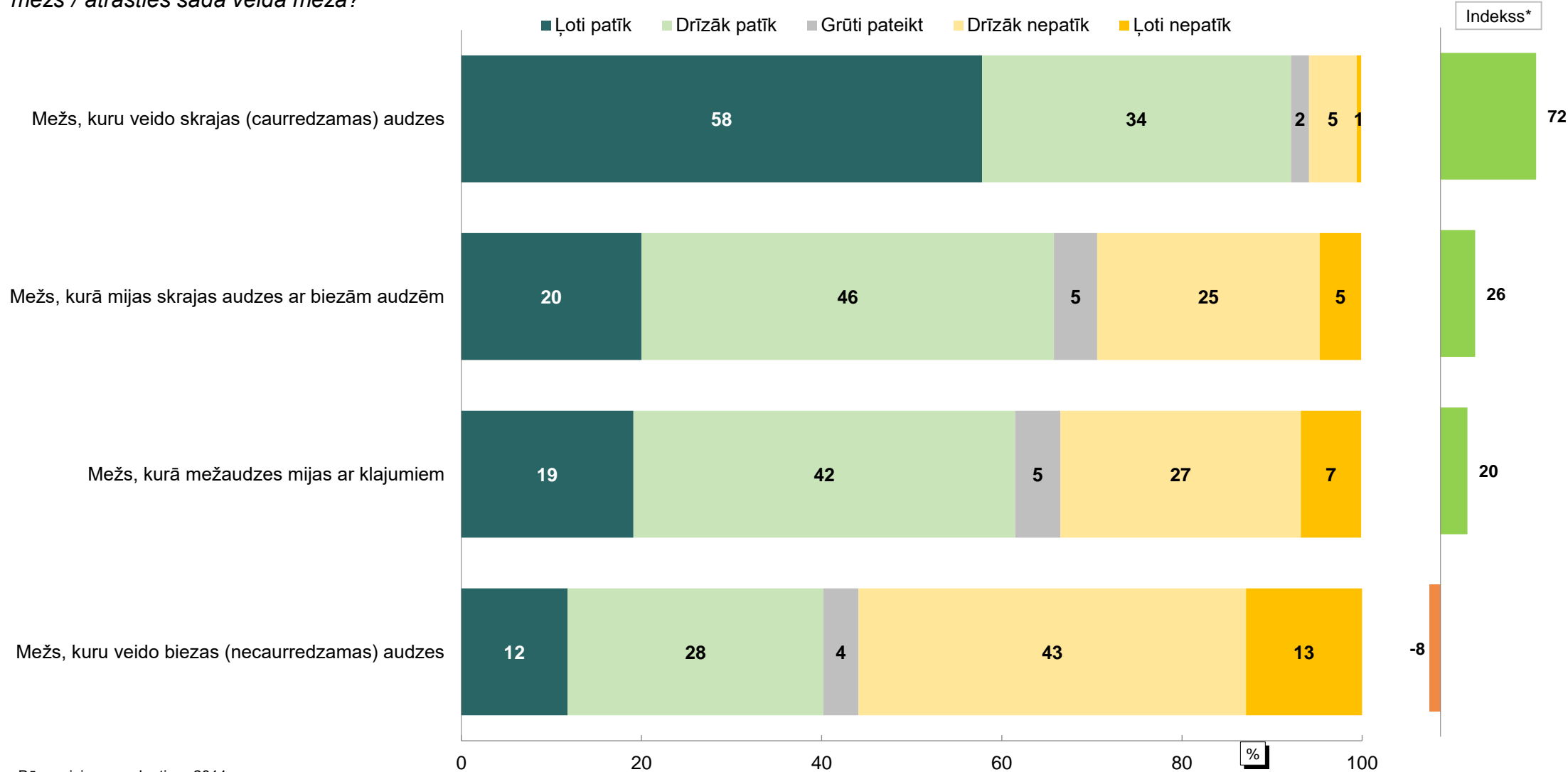

Respondentiem rādītie attēli

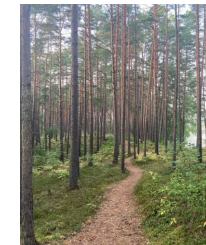

Bāze: visi respondenti, n=2011

*Indekss tiek aprēķināts no pozitīvo vērtējumu īpatsvara atņemot negatīvo vērtējumu īpatsvaru, turklāt pilnībā pozitīvo un pilnībā negatīvo vērtējumu īpatsvars tiek reizināts ar 1, bet daļēji pozitīvo un daļēji negatīvo vērtējumu īpatsvars - ar 0.5. Indeksa vērtības var būt robežās no -100 (gadījumā, ja visi respondenti snieguši pilnīgi negatīvus vērtējumus) līdz 100 (gadījumā, ja visi respondenti snieguši pilnīgi pozitīvus vērtējumus). Aprēķinot indeksu, netiek ņemti vērā neitrālie vērtējumi un atbildes "grūti pateikt" u.tml.

1. Meža apmeklēšanas paradumi

Iedzīvotāju viedoklis par dažādiem meža veidiem

Atbildes dažādās iedzīvotāju grupās

A5. "Šajos attēlos ir redzami dažādi Latvijas teritorijā sastopami mežu veidi. Lūdzu, par katru no tiem pasakiet, cik lielā mērā Jums patīk šāda veida mežs / atrasties šāda veida mežā?"

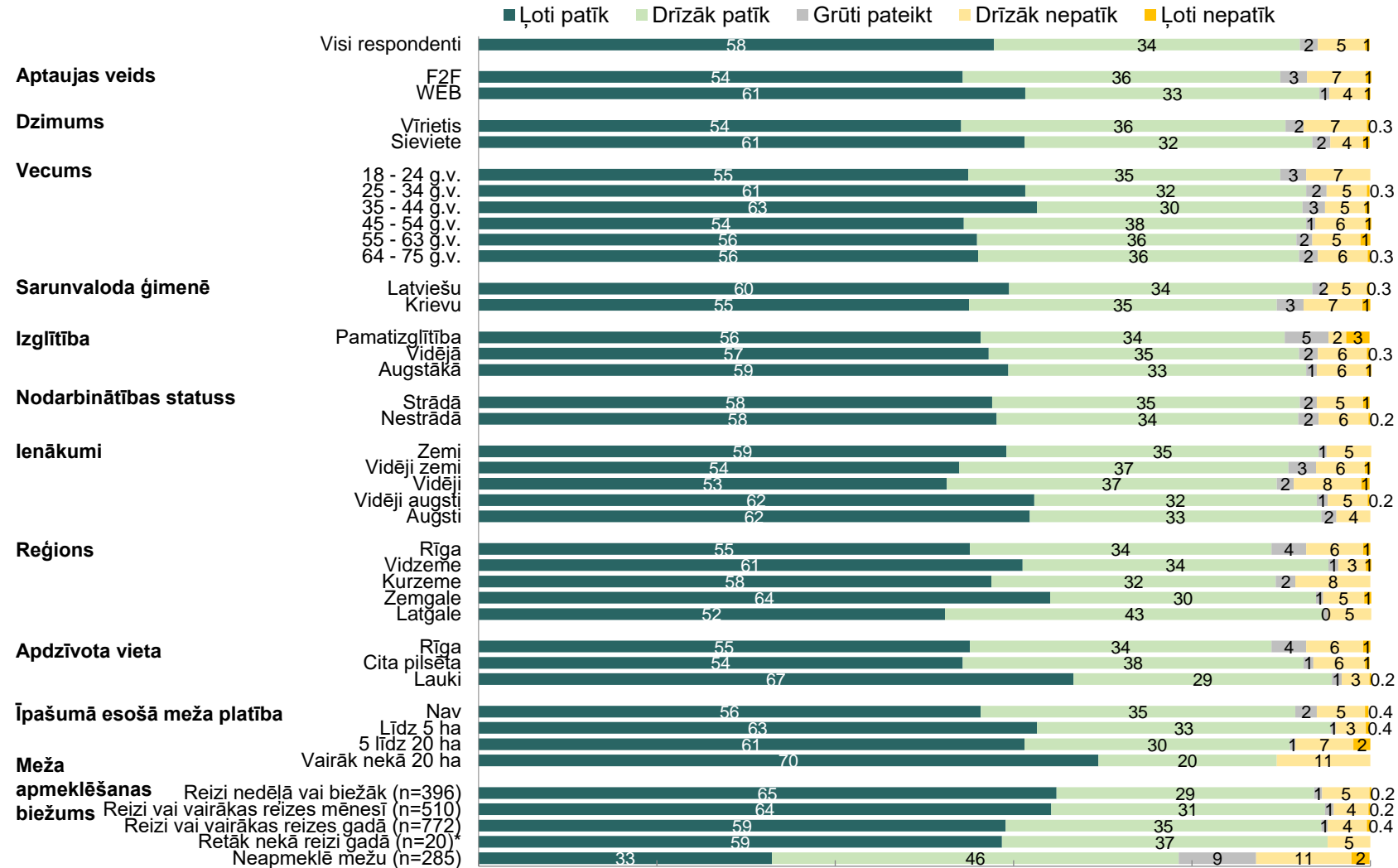

Mežs, kuru veido skrajas (caurredzamas) audzes

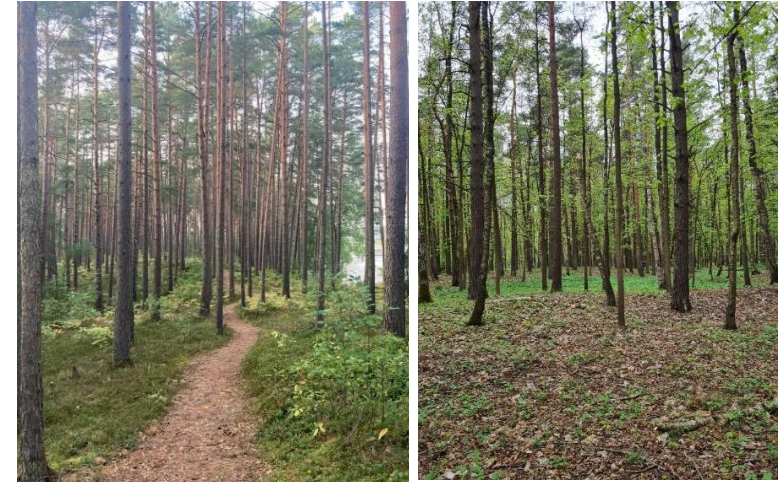

20 Bāze: visi respondenti, respondentu skaitu grupās skat. respondentu sociāldemogrāfiskajā profilā 4. lpp

10.-11.2024. *Respondentu skaits grupā nav pietiekams ticamu secinājumu veikšanai

1. Meža apmeklēšanas paradumi

Iedzīvotāju viedoklis par dažādiem meža veidiem

Atbildes dažādās iedzīvotāju grupās

A5. "Šajos attēlos ir redzami dažādi Latvijas teritorijā sastopami mežu veidi. Lūdzu, par katru no tiem pasakiet, cik lielā mērā Jums patīk šāda veida mežs / atrasties šāda veida mežā?"

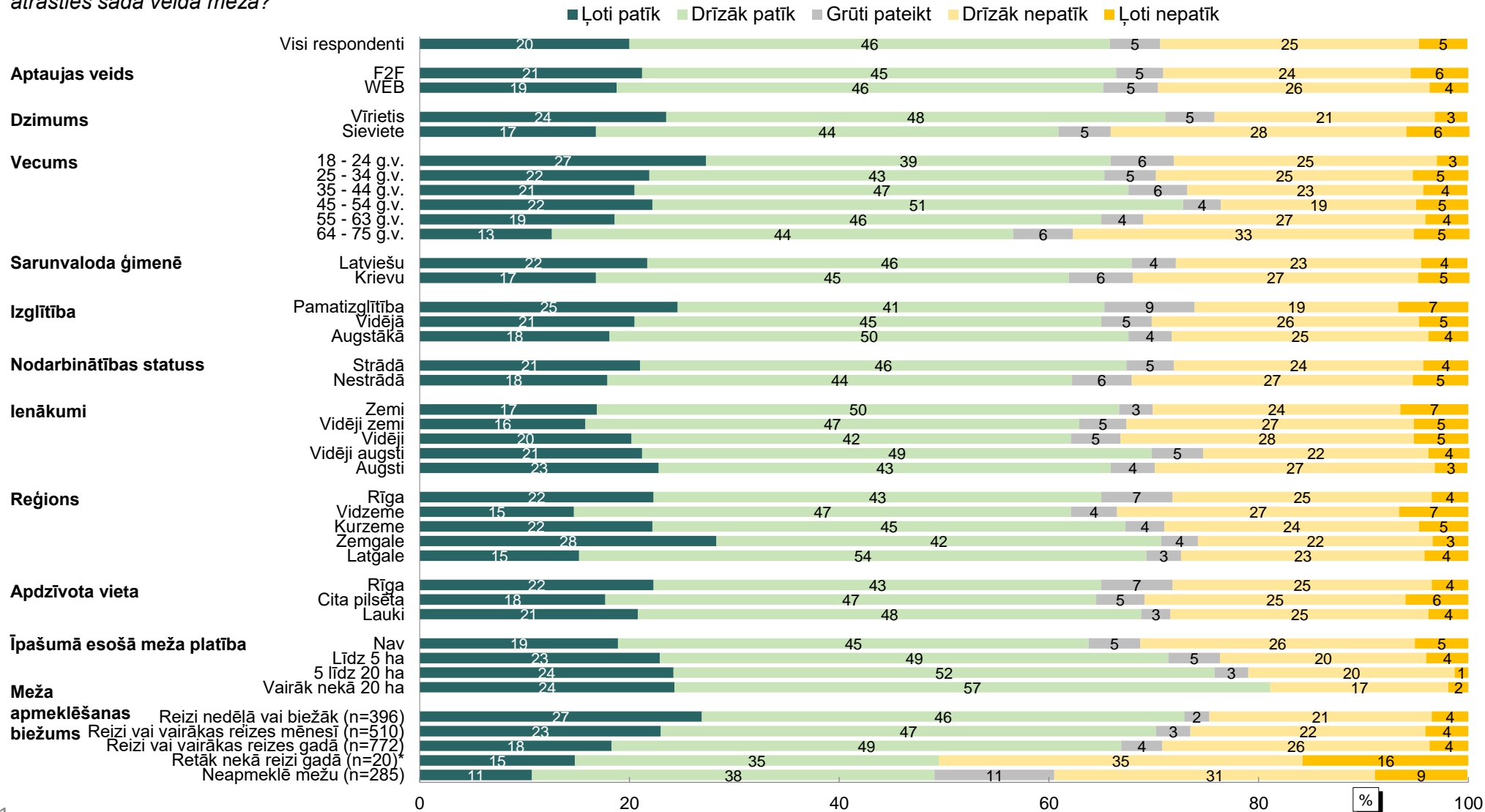

Mežs, kurā mijas skrajas audzes ar biežām audzēm



1. Meža apmeklēšanas paradumi

Iedzīvotāju viedoklis par dažādiem meža veidiem

Atbildes dažādās iedzīvotāju grupās

A5. "Šajos attēlos ir redzami dažādi Latvijas teritorijā sastopami mežu veidi. Lūdzu, par katru no tiem pasakiet, cik lielā mērā Jums patīk šāda veida mežs / atrasties šāda veida mežā?"

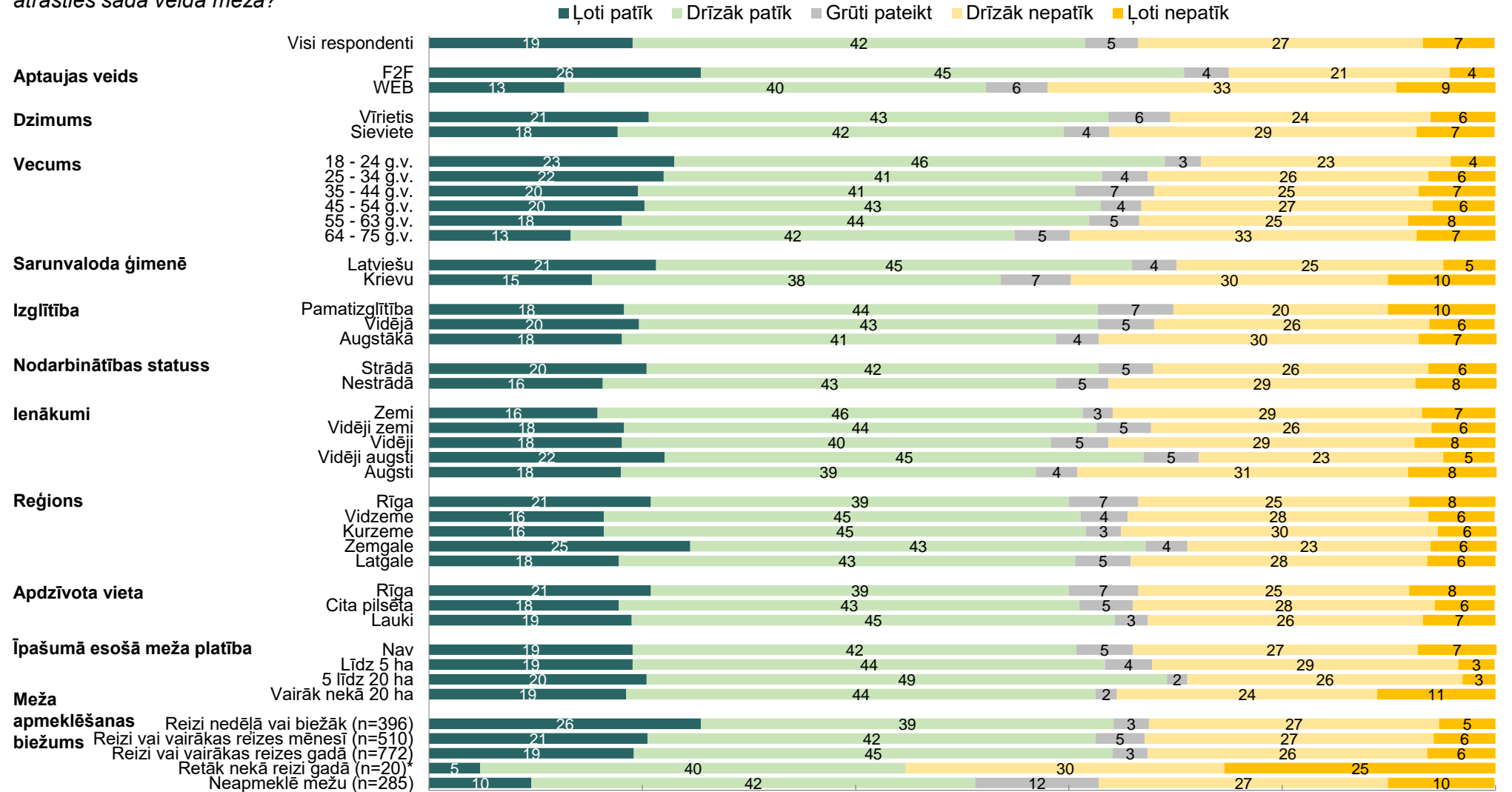

Mežs, kurā mežaudzes mijas ar klajumiem



1. Meža apmeklēšanas paradumi

Iedzīvotāju viedoklis par dažādiem meža veidiem

Atbildes dažādās iedzīvotāju grupās

A5. "Šajos attēlos ir redzami dažādi Latvijas teritorijā sastopami mežu veidi. Lūdzu, par katru no tiem pasakiet, cik lielā mērā Jums patīk šāda veida mežs / atrasties šāda veida mežā?"

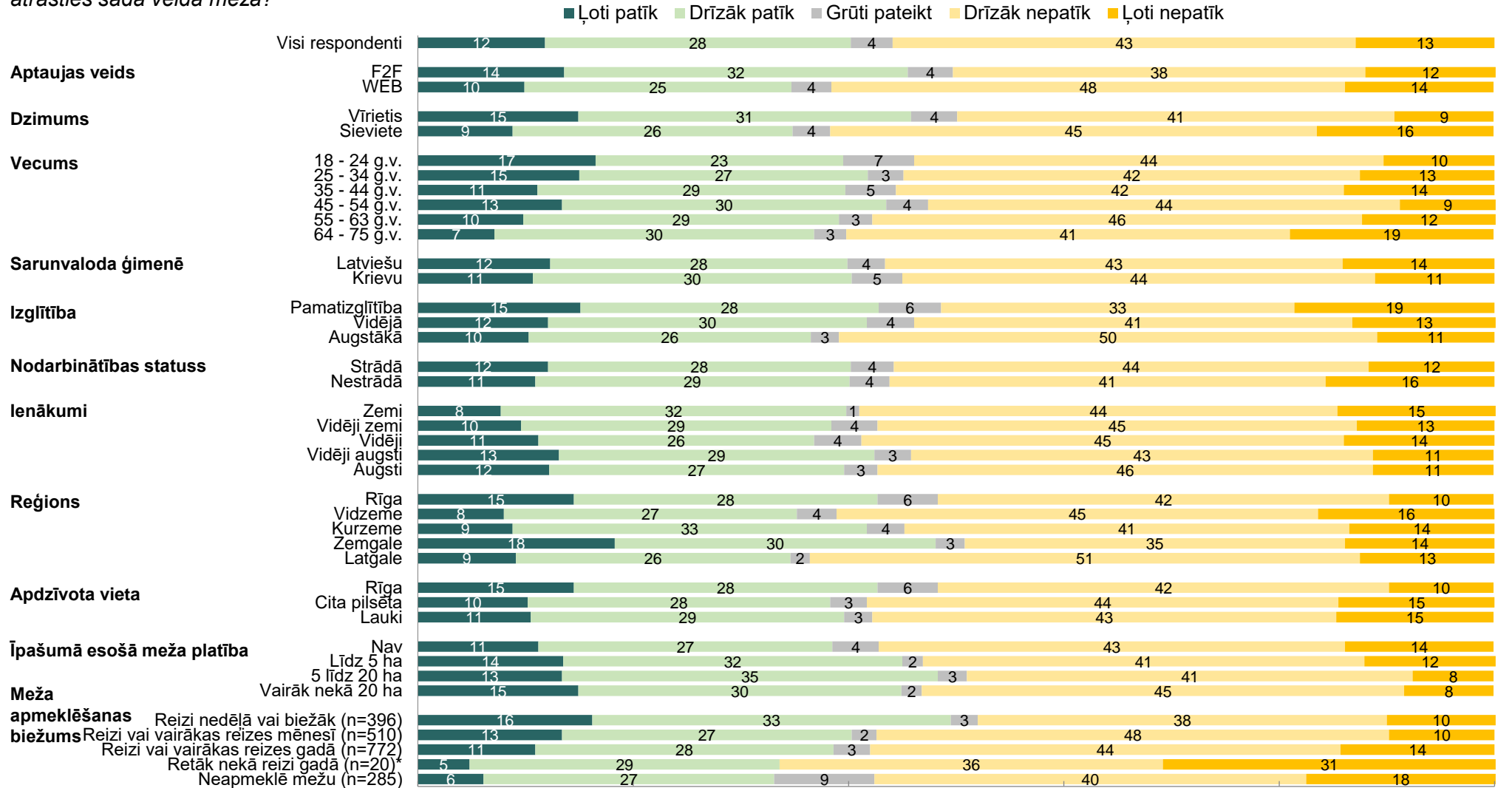

Mežs, kuru veido biezas (necaurredzamas) audzes

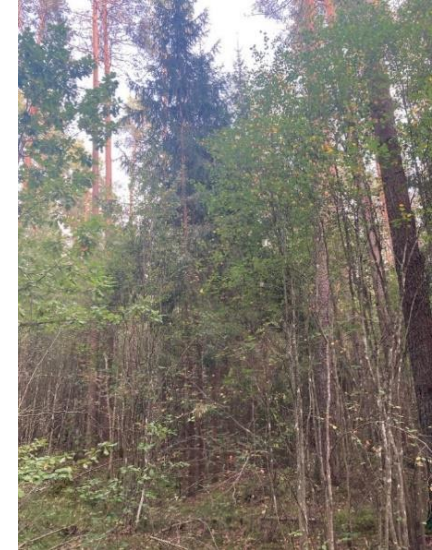

2. Uzskati par mežsaimniecību un mežu apsaimniekošanu

Dažādu mežsaimniecības un mežu apsaimniekošanas aspektu svarīgums

B1. "Domājot par mežiem Latvijā un to devumu sabiedrībai, cik svarīgam, Jūsaprāt, būtu jābūt katram no šiem aspektiem? Savu vērtējumu, lūdzu, dodiet 11 punktu skalā, kur 10 nozīmē, ka šis aspekts ir ļoti svarīgs, bet 0 – ka tas nemaz nav svarīgs."

Vidējās aritmētiskās vērtības 11 punktu skalā, kur 0 nozīmē "nemaz nav svarīgi" un 10 – "ļoti svarīgi"

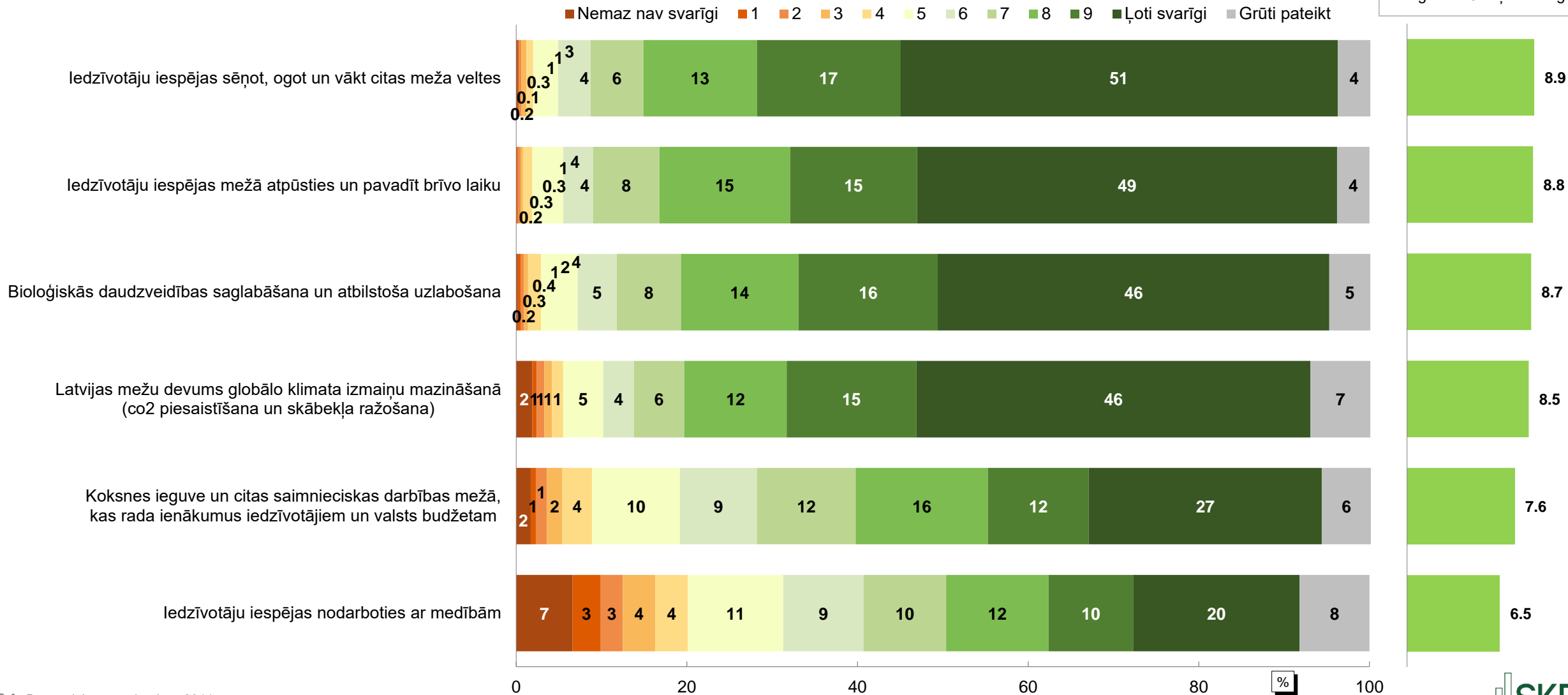

2. Uzskati par mežsaimniecību un mežu apsaimniekošanu

Dažādu mežsaimniecības un mežu apsaimniekošanas aspektu svarīgums

Iedzīvotāju iespējas sēņot, ogot un vākt citas meža veltes

Atbildes dažādās iedzīvotāju grupās

B1. "Domājot par mežiem Latvijā un to devumu sabiedrībai, cik svarīgam, Jūsuprāt, būtu jābūt katram no šiem aspektiem? Savu vērtējumu, lūdzu, dodiet 11 punktu skalā, kur 10 nozīmē, ka šis aspekts ir ļoti svarīgs, bet 0 – ka tas nemaz nav svarīgs."

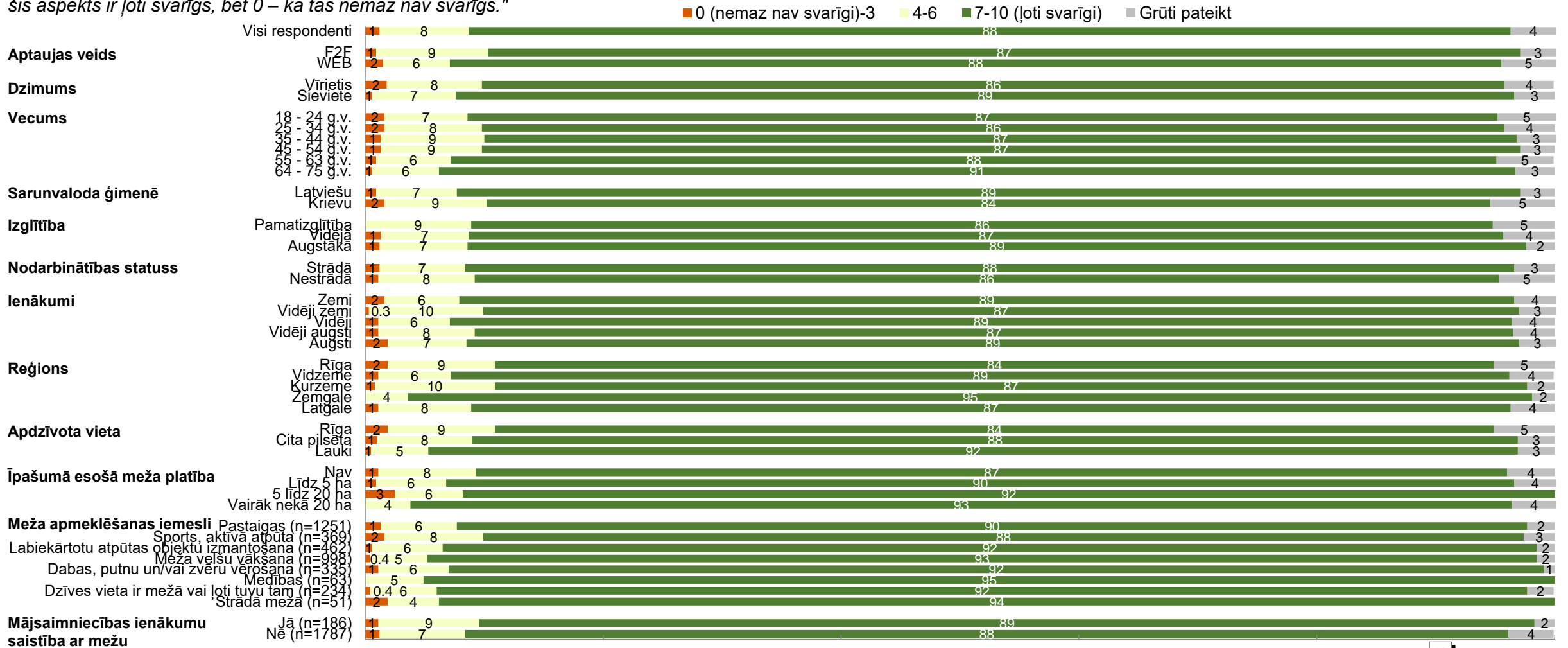

Bāze: visi respondenti, respondentu skaitu grupās skat. respondentu sociāldemogrāfiskajā profilā 4. lpp

2. Uzskati par mežsaimniecību un mežu apsaimniekošanu

Dažādu mežsaimniecības un mežu apsaimniekošanas aspektu svarīgums

Iedzīvotāju iespējas mežā atpūsties un pavadīt brīvo laiku

Atbildes dažādās iedzīvotāju grupās

B1. "Domājot par mežiem Latvijā un to devumu sabiedrībai, cik svarīgam, Jūsuprāt, būtu jābūt katram no šiem aspektiem? Savu vērtējumu, lūdzu, dodiet 11 punktu skalā, kur 10 nozīmē, ka šis aspekts ir ļoti svarīgs, bet 0 – ka tas nemaz nav svarīgs."

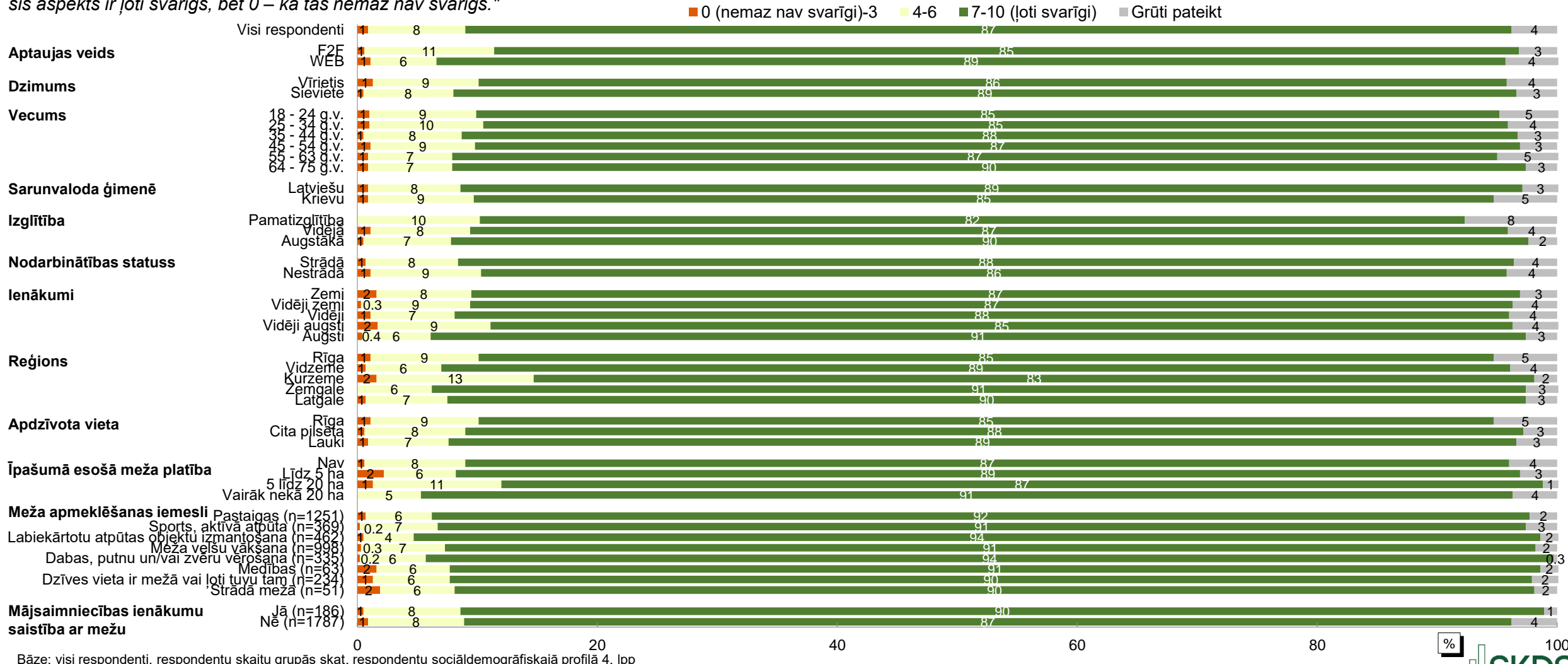

Bāze: visi respondenti, respondentu skaitu grupās skat. respondentu sociāldemogrāfiskajā profilā 4. lpp

2. Uzskati par mežsaimniecību un mežu apsaimniekošanu

Dažādu mežsaimniecības un mežu apsaimniekošanas aspektu svarīgums

Bioloģiskās daudzveidības saglabāšana un atbilstoša uzlabošana

Atbildes dažādās iedzīvotāju grupās

B1. "Domājot par mežiem Latvijā un to devumu sabiedrībai, cik svarīgam, Jūsuprāt, būtu jābūt katram no šiem aspektiem? Savu vērtējumu, lūdzu, dodiet 11 punktu skalā, kur 10 nozīmē, ka šis aspekts ir ļoti svarīgs, bet 0 – ka tas nemaz nav svarīgs."

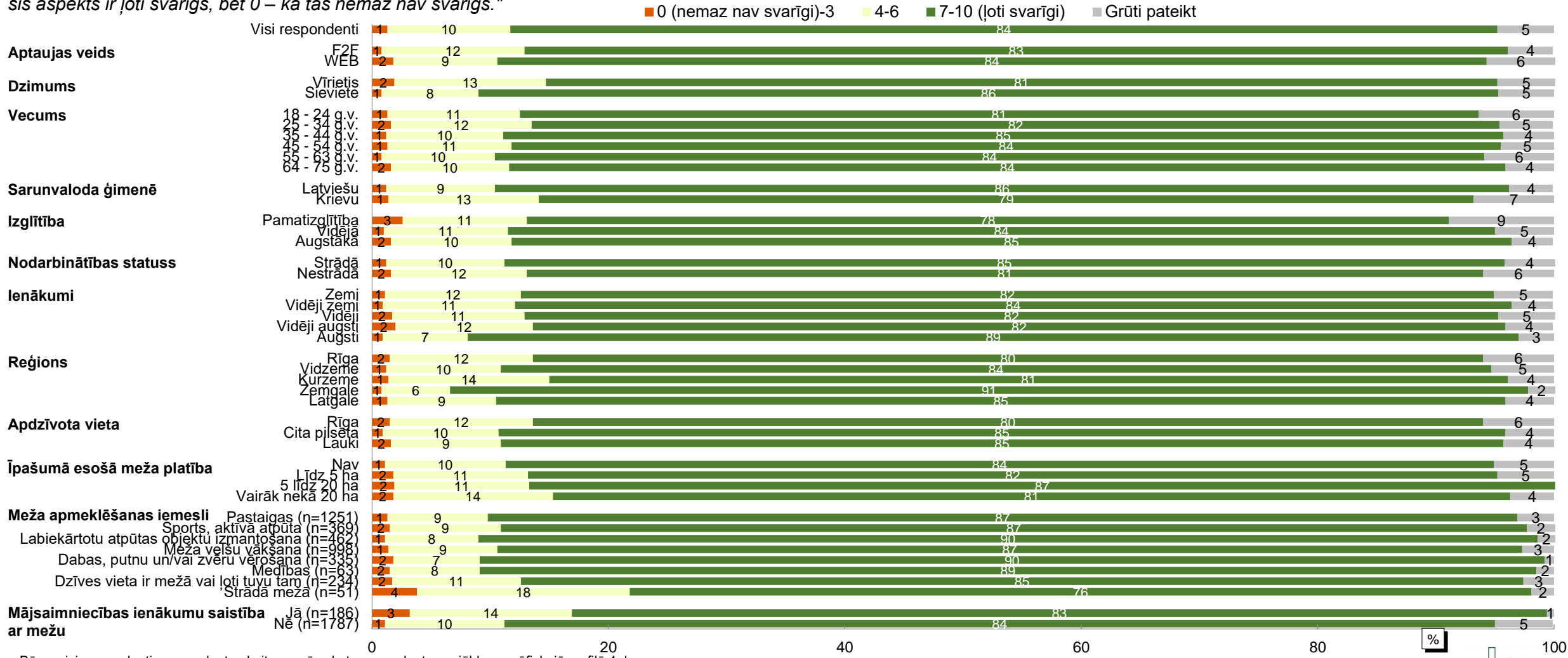

Bāze: visi respondenti, respondentu skaitu grupās skat. respondentu sociāldemogrāfiskajā profilā 4. lpp

2. Uzskati par mežsaimniecību un mežu apsaimniekošanu

Dažādu mežsaimniecības un mežu apsaimniekošanas aspektu svarīgums

Latvijas mežu devums globālo klimata izmaiņu mazināšanā (co2 piesaistīšana un skābekļa ražošana)

Atbildes dažādās iedzīvotāju grupās

B1. "Domājot par mežiem Latvijā un to devumu sabiedrībai, cik svarīgam, Jūsaprāt, būtu jābūt katram no šiem aspektiem? Savu vērtējumu, lūdzu, dodiet 11 punktu skalā, kur 10 nozīmē, ka šis aspekts ir ļoti svarīgs, bet 0 – ka tas nemaz nav svarīgs."

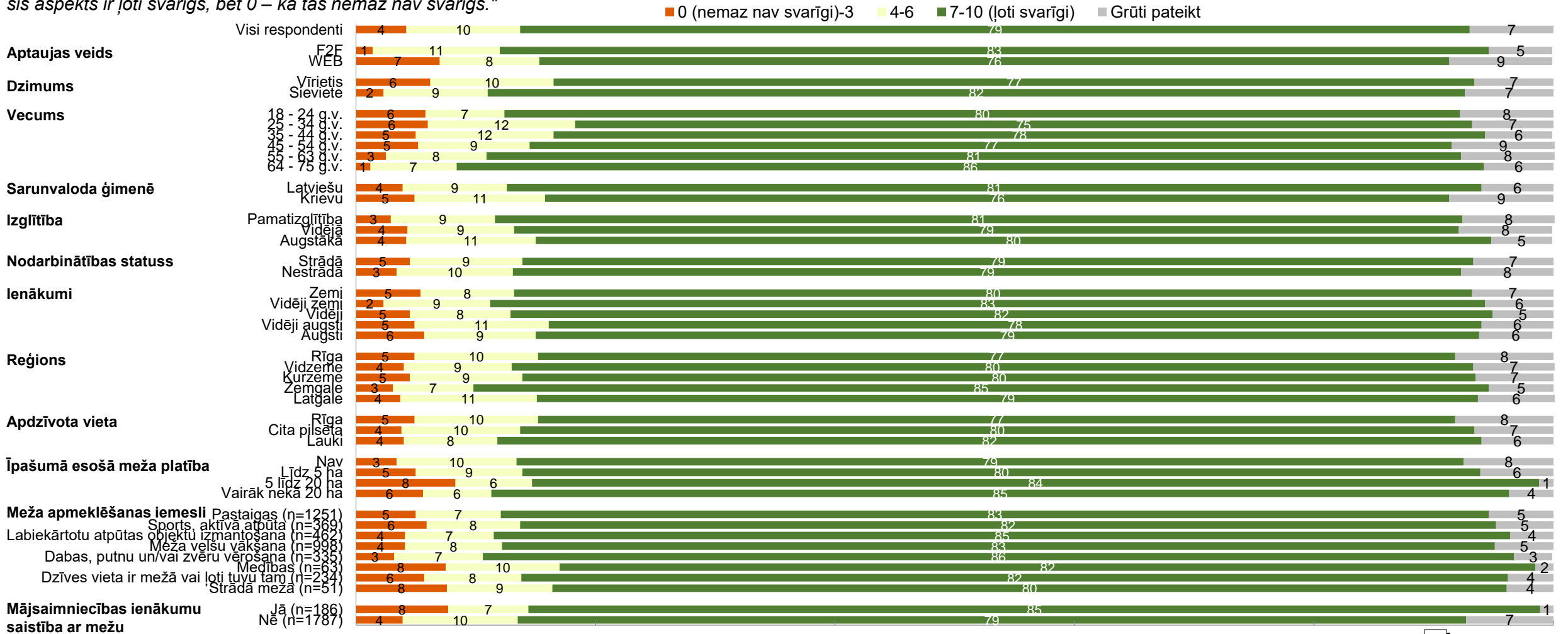

Bāze: visi respondenti, respondentu skaitu grupās skat. respondentu sociāldemogrāfiskajā profilā 4. lpp

2. Uzskati par mežsaimniecību un mežu apsaimniekošanu

Dažādu mežsaimniecības un mežu apsaimniekošanas aspektu svarīgums

Koksnes ieguve un citas saimnieciskas darbības mežā, kas rada ienākumus iedzīvotājiem un valsts budžetam

Atbildes dažādās iedzīvotāju grupās

B1. "Domājot par mežiem Latvijā un to devumu sabiedrībai, cik svarīgam, Jūsaprāt, būtu jābūt katram no šiem aspektiem? Savu vērtējumu, lūdzu, dodiet 11 punktu skalā, kur 10 nozīmē, ka šis aspekts ir ļoti svarīgs, bet 0 – ka tas nemaz nav svarīgs."

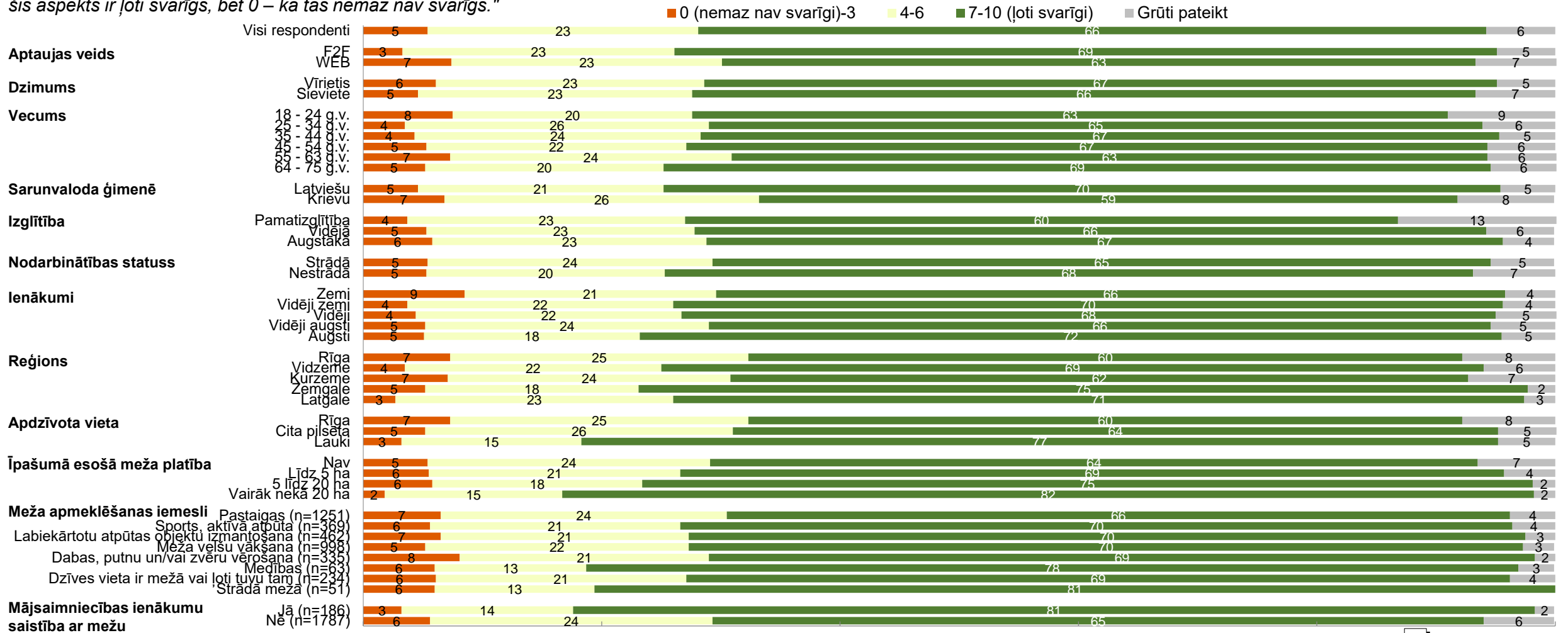

Bāze: visi respondenti, respondentu skaitu grupās skat. respondentu sociāldemogrāfiskajā profilā 4. lpp

2. Uzskati par mežsaimniecību un mežu apsaimniekošanu

Dažādu mežsaimniecības un mežu apsaimniekošanas aspektu svarīgums

Iedzīvotāju iespējas nodarboties ar medībām

Atbildes dažādās iedzīvotāju grupās

B1. "Domājot par mežiem Latvijā un to devumu sabiedrībai, cik svarīgam, Jūsuprāt, būtu jābūt katram no šiem aspektiem? Savu vērtējumu, lūdzu, dodiet 11 punktu skalā, kur 10 nozīmē, ka šis aspekts ir ļoti svarīgs, bet 0 – ka tas nemaz nav svarīgs."

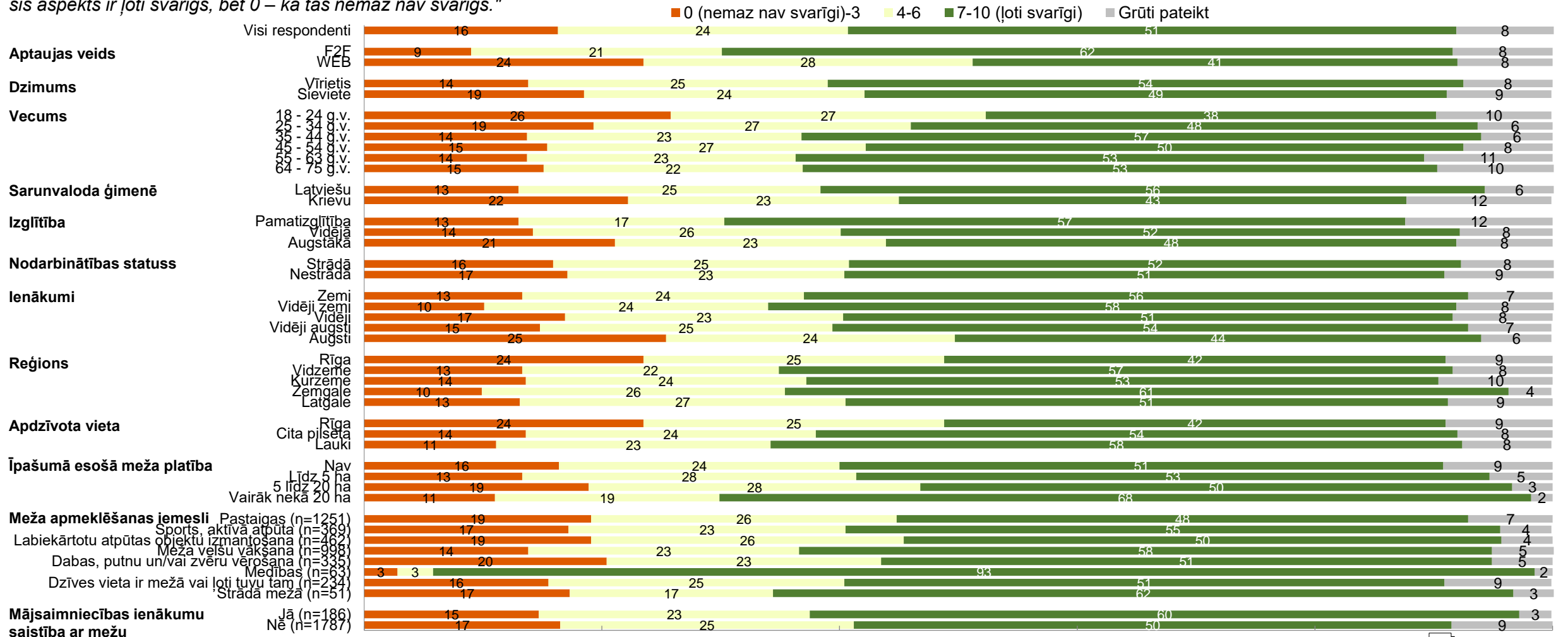

Bāze: visi respondenti, respondentu skaitu grupās skat. respondentu sociāldemogrāfiskajā profilā 4. lpp

2. Uzskati par mežsaimniecību un mežu apsaimniekošanu

Dažādu mežsaimniecības un mežu apsaimniekošanas aspektu pašreizējais stāvoklis

B2. "Runājot par pašreizējo stāvokli Latvijas mežos manis iepriekš nosauktajos aspektos, kā Jūs to novērtētu – vai, Jūsaprāt, šis stāvoklis ir labs vai slikts? Savu vērtējumu par katru no aspektiem, lūdzu, dodiet 11 punktu skalā, kur 10 nozīmē, ka patreizējais stāvoklis šajā jomā ir teicams, bet 0 – ka tas ir ļoti, ļoti slikts."

Vidējās aritmētiskās vērtības 11 punktu skalā, kur 0 nozīmē "ļoti, ļoti slikts" un 10 – "teicams"

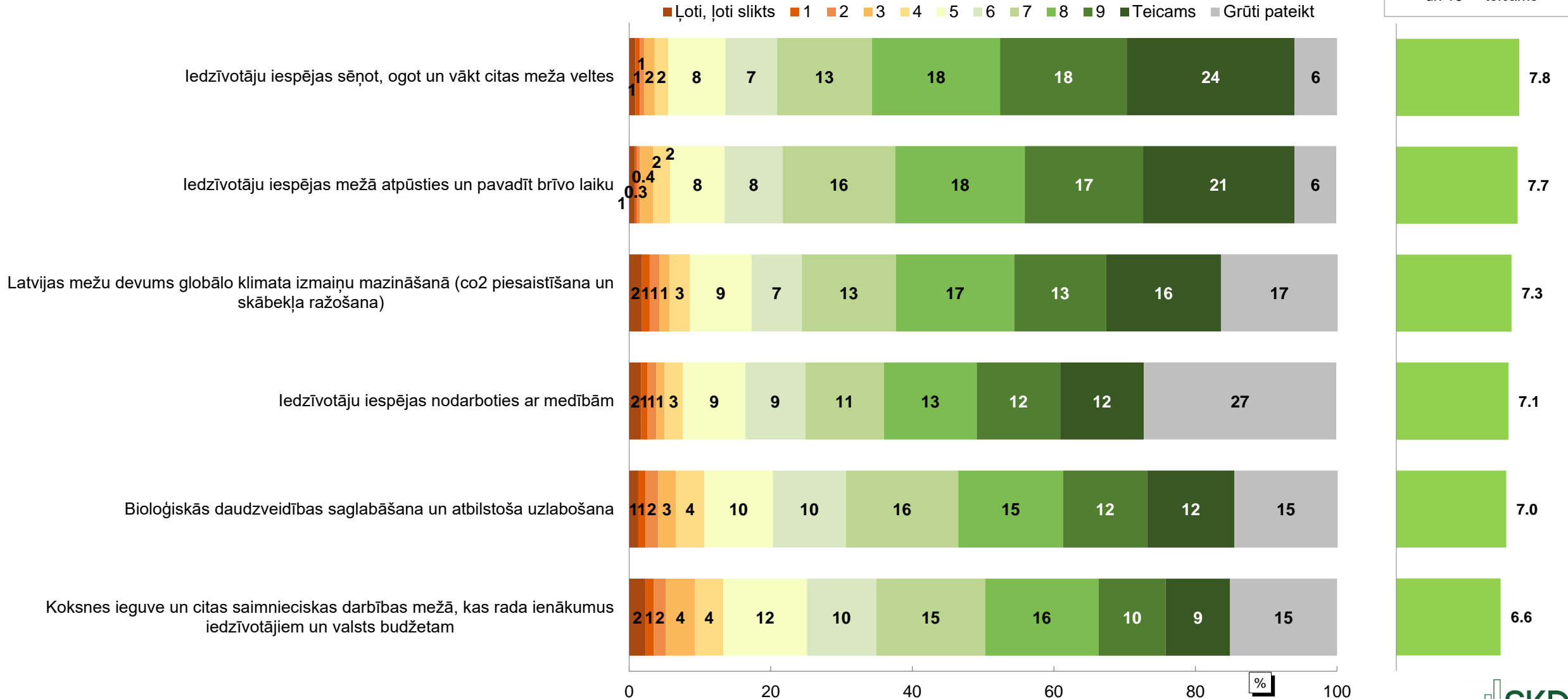

2. Uzskati par mežsaimniecību un mežu apsaimniekošanu

Dažādu mežsaimniecības un mežu apsaimniekošanas aspektu svarīguma un pašreizējā stāvokļa salīdzinājums

B1. "Domājot par mežiem Latvijā un to devumu sabiedrībai, cik svarīgam, Jūsaprāt, būtu jābūt katram no šiem aspektiem? Savu vērtējumu, lūdzu, dodiet 11 punktu skalā, kur 10 nozīmē, ka šis aspekts ir ļoti svarīgs, bet 0 – ka tas nemaz nav svarīgs."

B2. "Runājot par pašreizējo stāvokli Latvijas mežos manis iepriekš nosauktajos aspektos, kā Jūs to novērtētu – vai, Jūsaprāt, šis stāvoklis ir labs vai slikts? Savu vērtējumu par katru no aspektiem, lūdzu, dodiet 11 punktu skalā, kur 10 nozīmē, ka patreizējais stāvoklis šajā jomā ir teicams, bet 0 – ka tas ir ļoti, ļoti slikts."

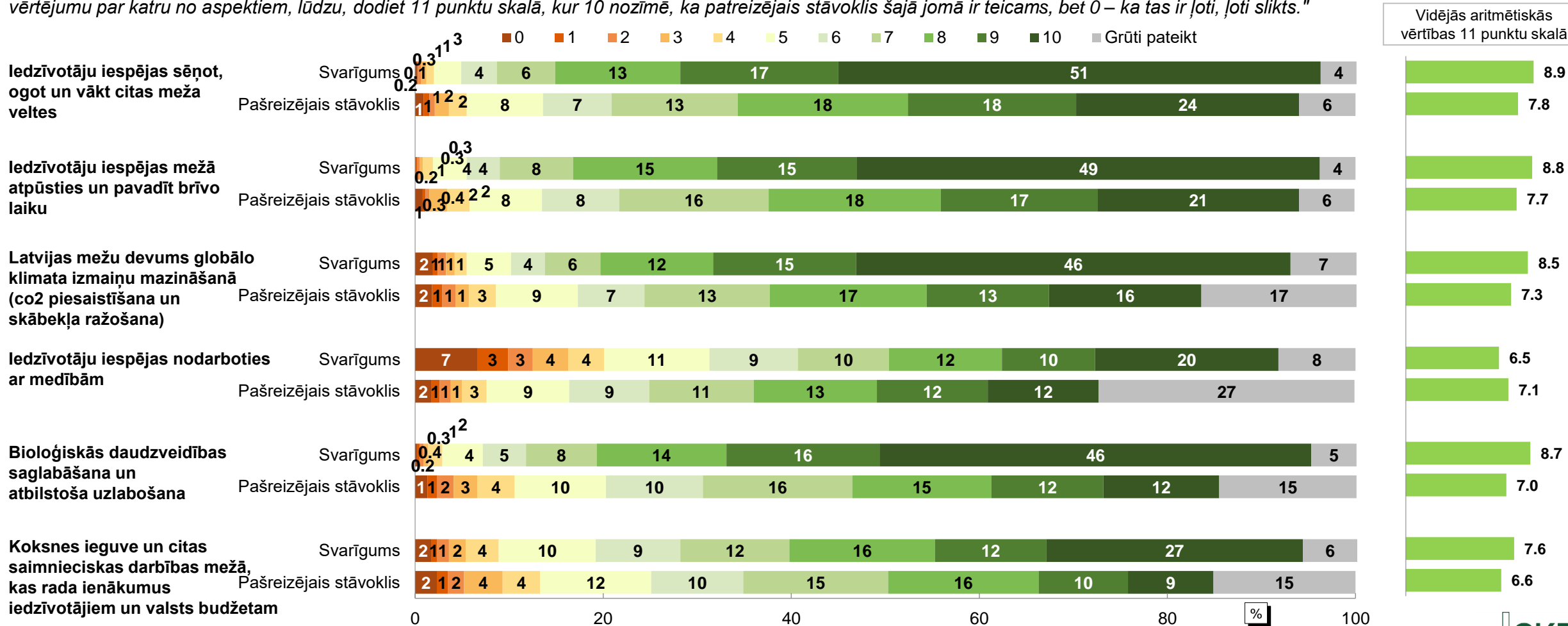

32 Bāze: visi respondenti, n=2011

2. Uzskati par mežsaimniecību un mežu apsaimniekošanu

Dažādu mežsaimniecības un mežu apsaimniekošanas aspektu pašreizējais stāvoklis

Iedzīvotāju iespējas sēņot, ogot un vākt citas meža veltes

Atbildes dažādās iedzīvotāju grupās

B2. "Runājot par pašreizējo stāvokli Latvijas mežos manis iepriekš nosauktajos aspektos, kā Jūs to novērtētu – vai, Jūsaprāt, šis stāvoklis ir labs vai slikts? Savu vērtējumu par katru no aspektiem, lūdzu, dodiet 11 punktu skalā, kur 10 nozīmē, ka patreizējais stāvoklis šajā jomā ir teicams, bet 0 – ka tas ir ļoti, ļoti slikts."

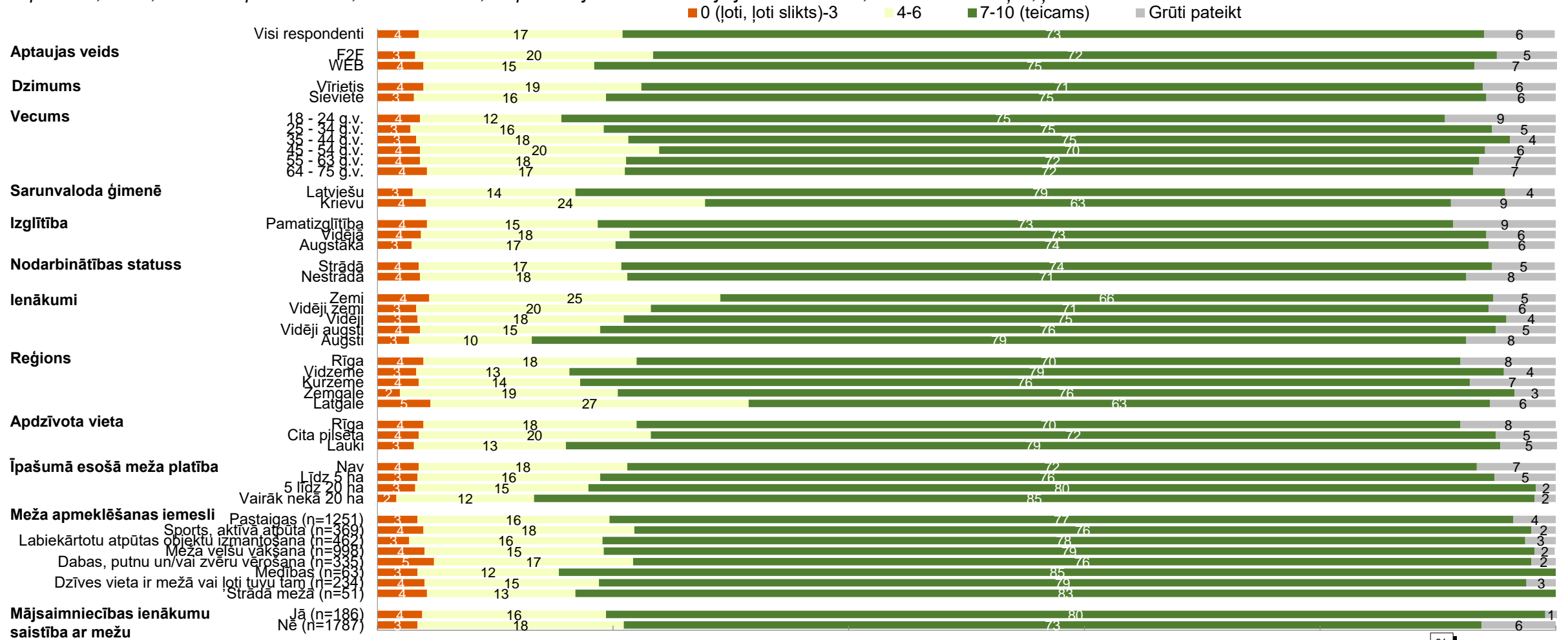

Bāze: visi respondenti, respondentu skaitu grupās skat. respondentu sociāldemogrāfiskajā profilā 4. lpp

2. Uzskati par mežsaimniecību un mežu apsaimniekošanu

Dažādu mežsaimniecības un mežu apsaimniekošanas aspektu pašreizējais stāvoklis

Iedzīvotāju iespējas mežā atpūsties un pavadīt brīvo laiku

Atbildes dažādās iedzīvotāju grupās

B2. "Runājot par pašreizējo stāvokli Latvijas mežos manis iepriekš nosauktajos aspektos, kā Jūs to novērtētu – vai, Jūsaprāt, šis stāvoklis ir labs vai slikts? Savu vērtējumu par katru no aspektiem, lūdzu, dodiet 11 punktu skalā, kur 10 nozīmē, ka patreizējais stāvoklis šajā jomā ir teicams, bet 0 – ka tas ir ļoti, ļoti slikts."

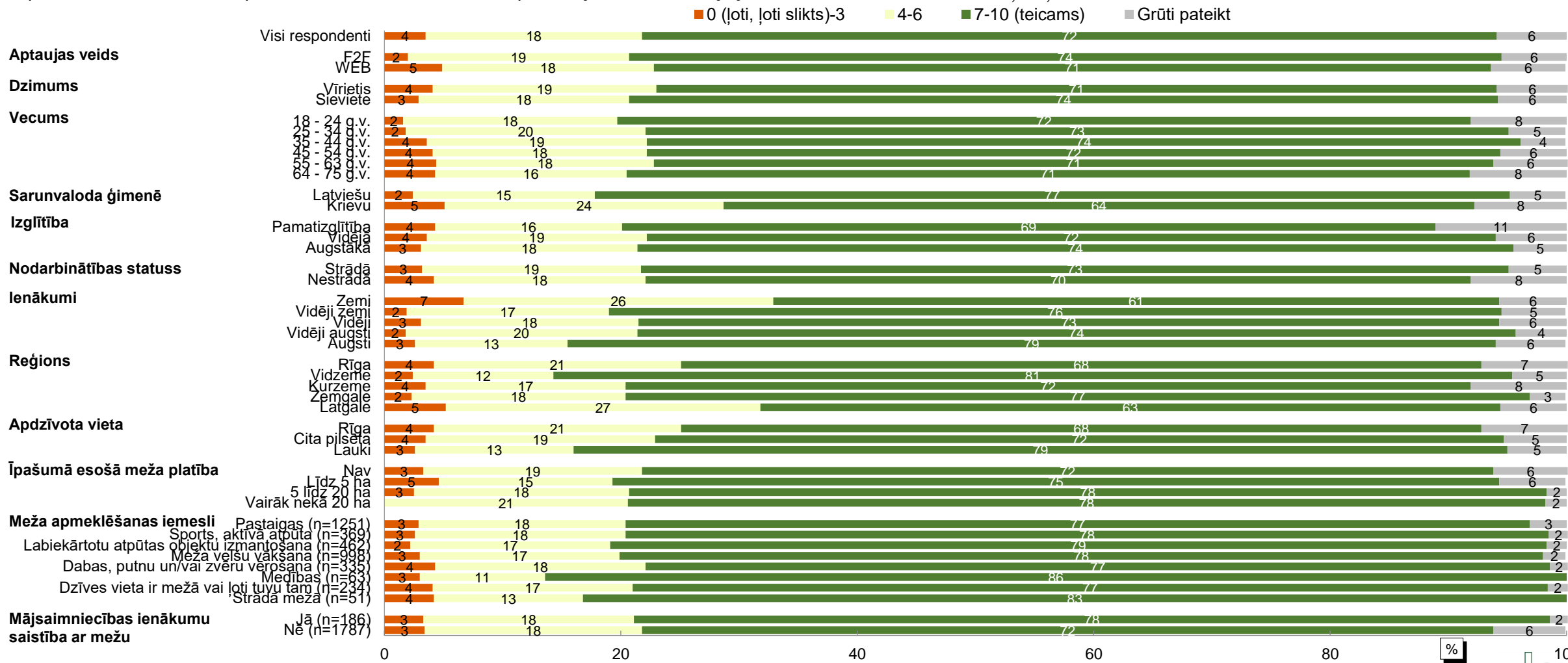

Bāze: visi respondenti, respondentu skaitu grupās skat. respondentu sociāldemogrāfiskajā profilā 4. lpp

2. Uzskati par mežsaimniecību un mežu apsaimniekošanu

Dažādu mežsaimniecības un mežu apsaimniekošanas aspektu pašreizējais stāvoklis

Latvijas mežu devums globālo klimata izmaiņu mazināšanā (co2 piesaistīšana un skābekļa ražošana)

Atbildes dažādās iedzīvotāju grupās

B2. "Runājot par pašreizējo stāvokli Latvijas mežos manis iepriekš nosauktajos aspektos, kā Jūs to novērtētu – vai, Jūsaprāt, šis stāvoklis ir labs vai slikts? Savu vērtējumu par katru no aspektiem, lūdzu, dodiet 11 punktu skalā, kur 10 nozīmē, ka patreizējais stāvoklis šajā jomā ir teicams, bet 0 – ka tas ir ļoti, ļoti slikts."

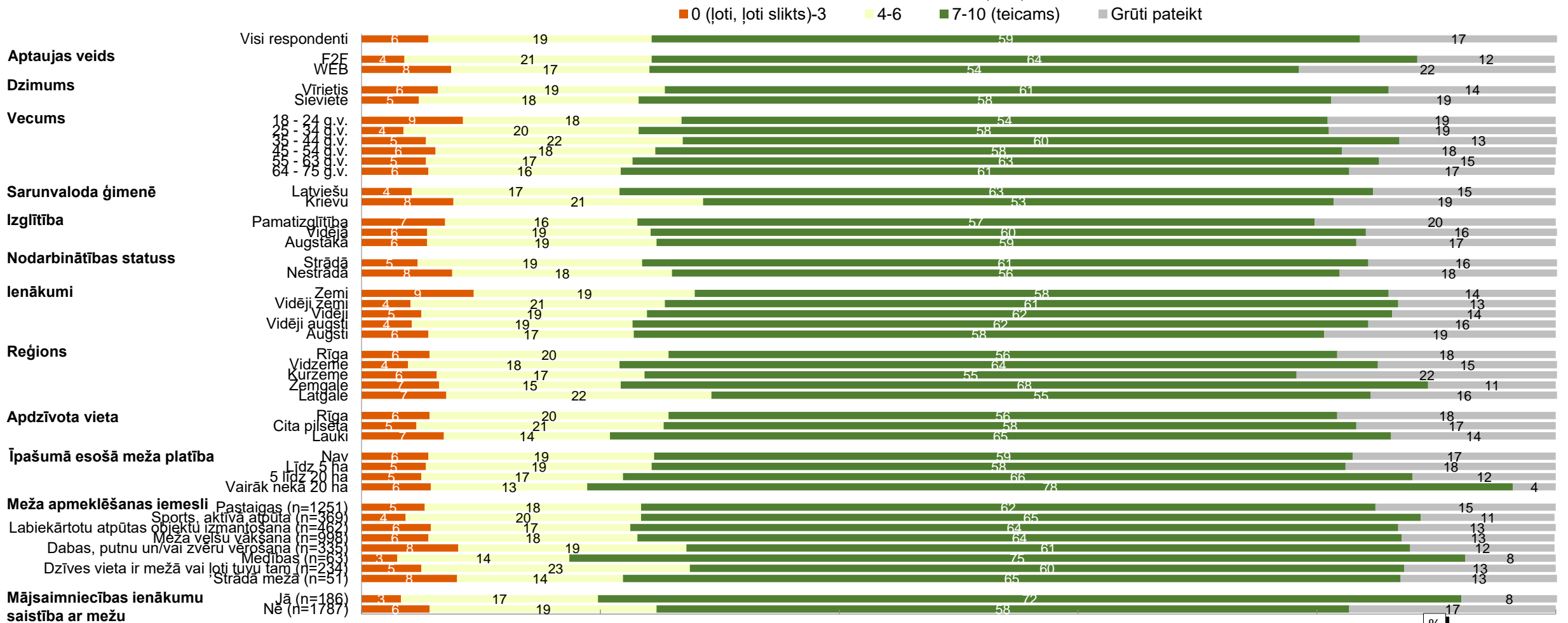

Bāze: visi respondenti, respondentu skaitu grupās skat. respondentu sociāldemogrāfiskajā profilā 4. lpp

2. Uzskati par mežsaimniecību un mežu apsaimniekošanu

Dažādu mežsaimniecības un mežu apsaimniekošanas aspektu pašreizējais stāvoklis iedzīvotāju iespējas nodarboties ar medībām

Atbildes dažādās iedzīvotāju grupās

B2. "Runājot par pašreizējo stāvokli Latvijas mežos manis iepriekš nosauktajos aspektos, kā Jūs to novērtētu – vai, Jūsaprāt, šis stāvoklis ir labs vai slikts? Savu vērtējumu par katru no aspektiem, lūdzu, dodiet 11 punktu skalā, kur 10 nozīmē, ka patreizējais stāvoklis šajā jomā ir teicams, bet 0 – ka tas ir ļoti, ļoti slikts."

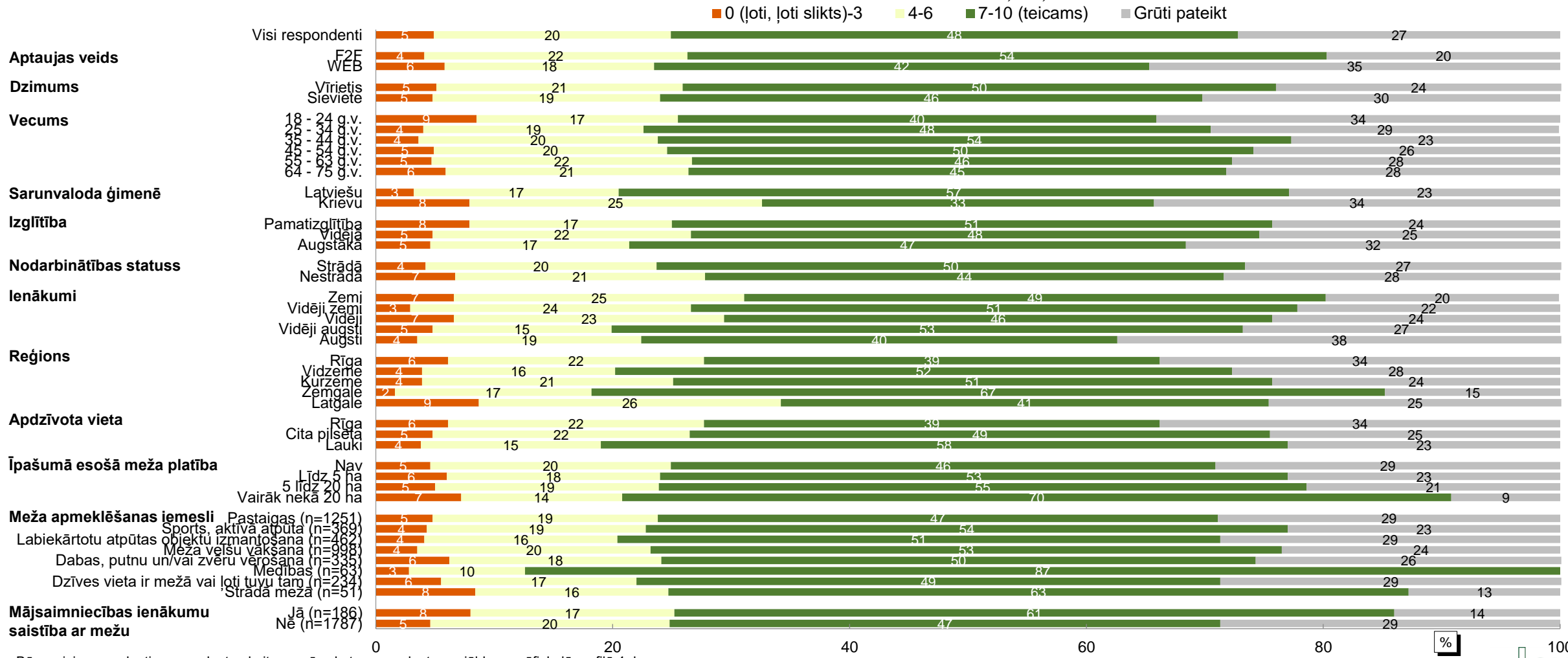

Bāze: visi respondenti, respondentu skaitu grupās skat. respondentu sociāldemogrāfiskajā profilā 4. lpp

2. Uzskati par mežsaimniecību un mežu apsaimniekošanu

Dažādu mežsaimniecības un mežu apsaimniekošanas aspektu pašreizējais stāvoklis

Bioloģiskās daudzveidības saglabāšana un atbilstoša uzlabošana

Atbildes dažādās iedzīvotāju grupās

B2. "Runājot par pašreizējo stāvokli Latvijas mežos manis iepriekš nosauktajos aspektos, kā Jūs to novērtētu – vai, Jūsaprāt, šis stāvoklis ir labs vai slikts? Savu vērtējumu par katru no aspektiem, lūdzu, dodiet 11 punktu skalā, kur 10 nozīmē, ka patreizējais stāvoklis šajā jomā ir teicams, bet 0 – ka tas ir ļoti, ļoti slikts."

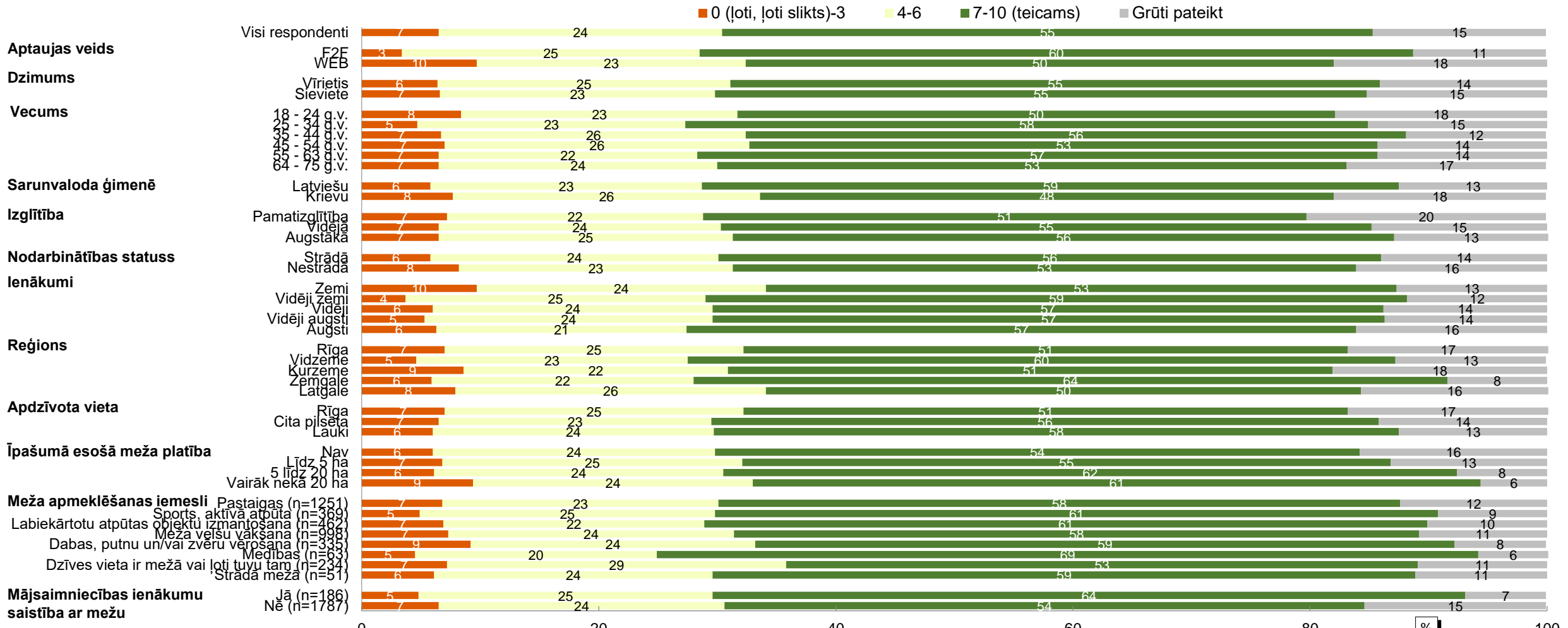

Bāze: visi respondenti, respondentu skaitu grupās skat. respondentu sociāldemogrāfiskajā profilā 4. lpp

2. Uzskati par mežsaimniecību un mežu apsaimniekošanu

Dažādu mežsaimniecības un mežu apsaimniekošanas aspektu pašreizējais stāvoklis

Koksnes ieguve un citas saimnieciskas darbības mežā, kas rada ienākumus iedzīvotājiem un valsts budžetam

Atbildes dažādās iedzīvotāju grupās

B2. "Runājot par pašreizējo stāvokli Latvijas mežos manis iepriekš nosauktajos aspektos, kā Jūs to novērtētu – vai, Jūsaprāt, šis stāvoklis ir labs vai slikts? Savu vērtējumu par katru no aspektiem, lūdzu, dodiet 11 punktu skalā, kur 10 nozīmē, ka patreizējais stāvoklis šajā jomā ir teicams, bet 0 – ka tas ir ļoti, ļoti slikts."

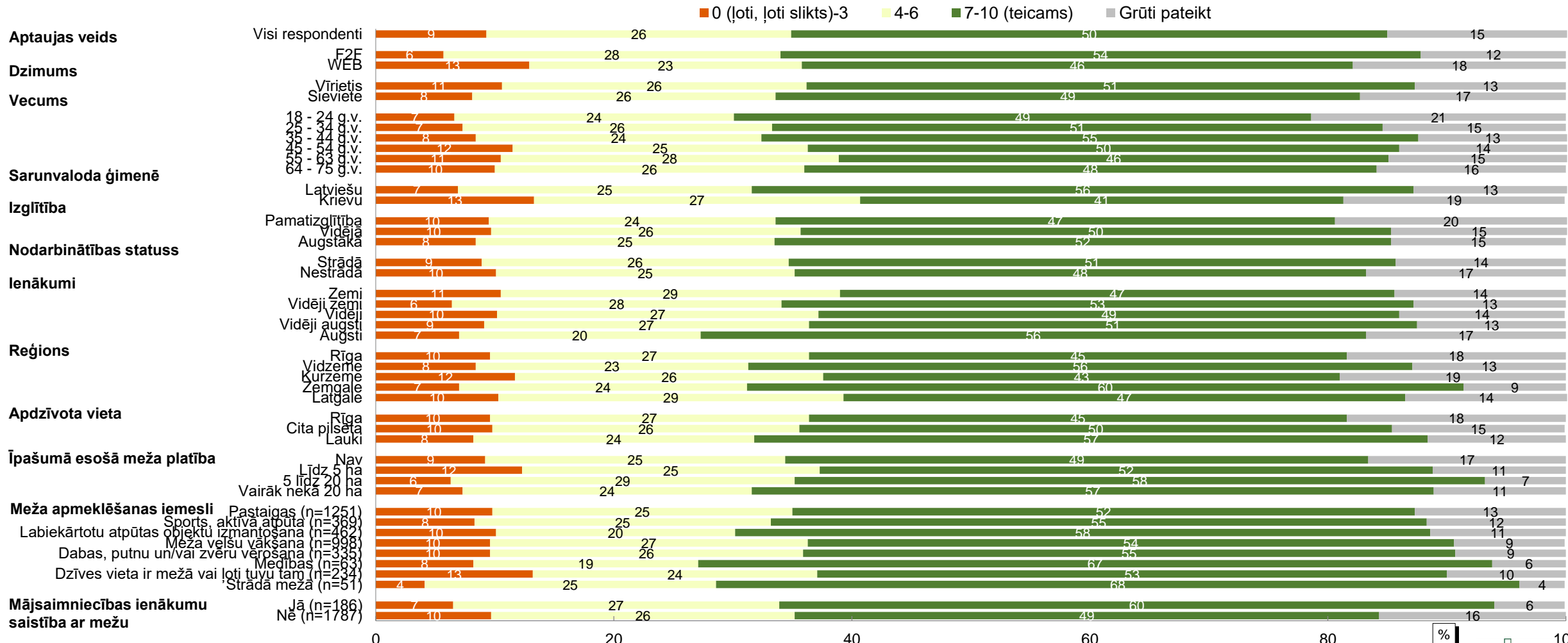

Bāze: visi respondenti, respondentu skaitu grupās skat. respondentu sociāldemogrāfiskajā profilā 4. lpp

2. Uzskati par mežsaimniecību un mežu apsaimniekošanu

Uzskati par mežsaimniecības un koksnes ieguves pienesumu Latvijas ekonomikā

B3. "Kāds, Jūsaprāt, ir pienesums no mežsaimniecības un koksnes ieguves Latvijas ekonomikā (t.i., pārdodot iegūtie finanšu līdzekļi, darbavietas, utml.)? Vai tas ir..."

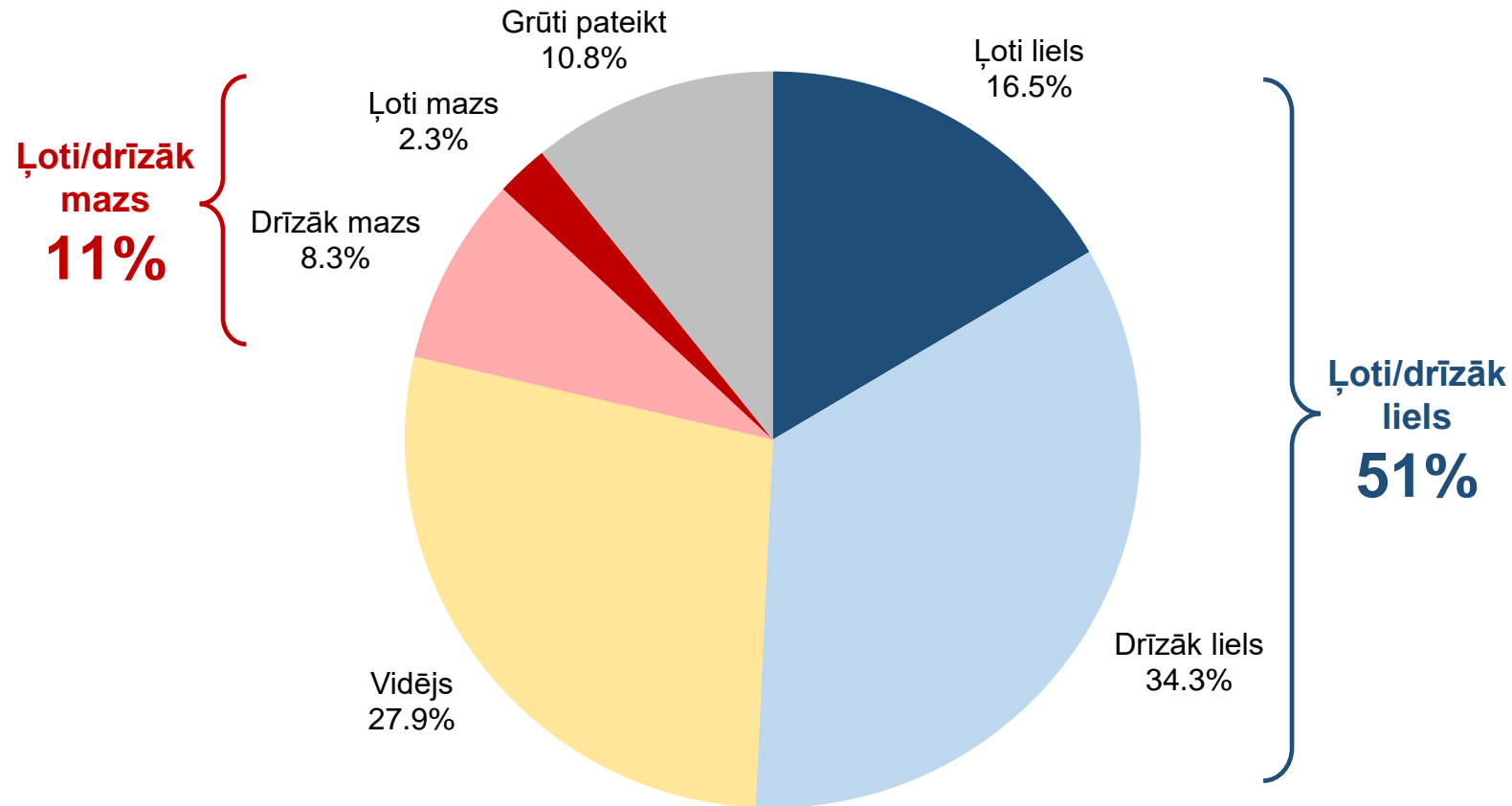

Bāze: visi respondenti, n=2011

2. Uzskati par mežsaimniecību un mežu apsaimniekošanu

Uzskati par mežsaimniecības un koksnes ieguves piensumu Latvijas ekonomikā

Atbildes dažādās iedzīvotāju grupās

B3. "Kāds, Jūsaprāt, ir piensums no mežsaimniecības un koksnes ieguves Latvijas ekonomikā (t.i., pārdodot iegūtie finanšu līdzekļi, darbvietas, utml.)? Vai tas ir..."

%

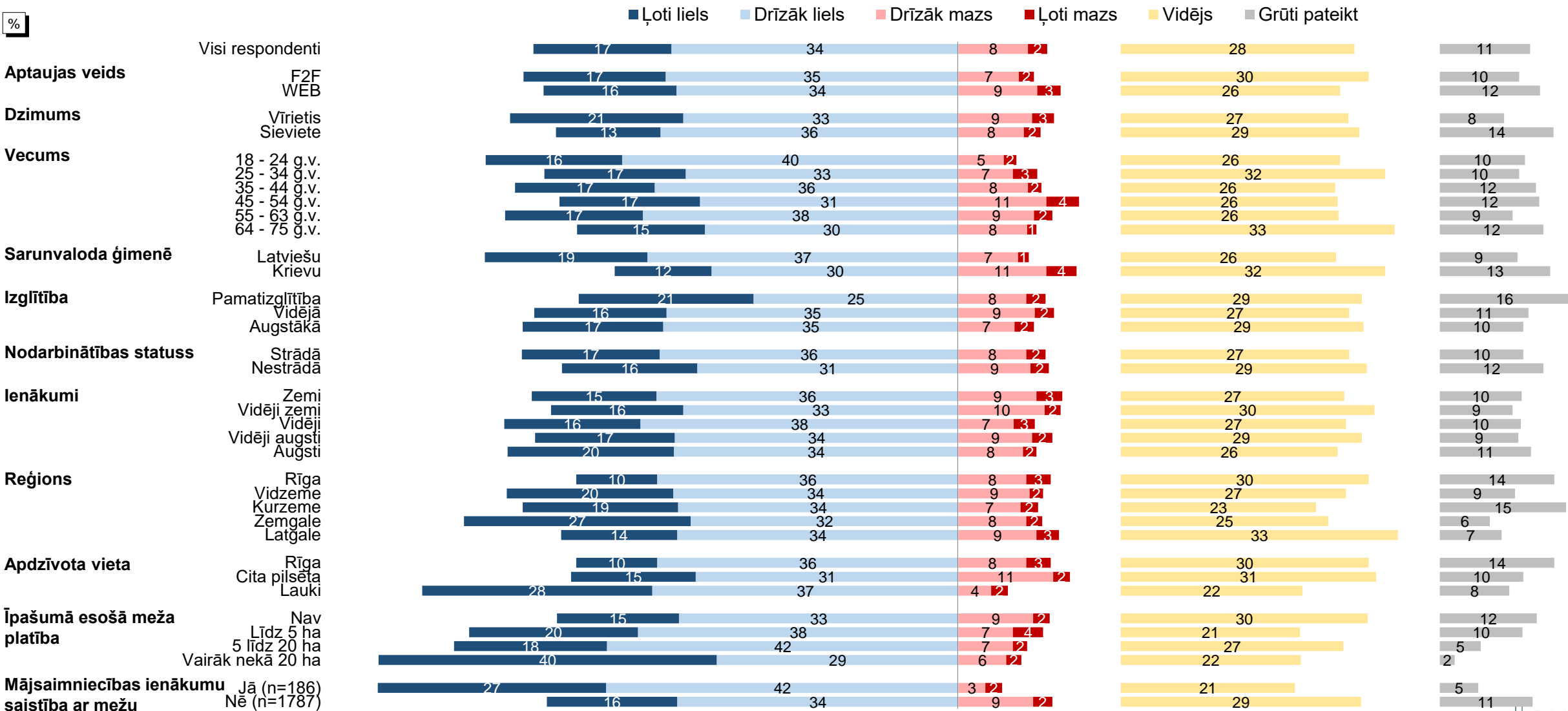

40 Bāze: visi respondenti, respondentu skaitu grupās skat. respondentu sociāldemogrāfiskajā profilā 4. lpp

10.-11.2024.

2. Uzskati par mežsaimniecību un mežu apsaimniekošanu

Mājsaimniecības materiālās labklājības saistība ar Latvijas mežiem

S1. "Kā Jūs novērtētu, cik lielā mērā Jūsu/ Jūsu mājsaimniecības materiālā labklājība ir saistīta un atkarīga no Latvijas mežiem un/ vai kokapstrādes?"

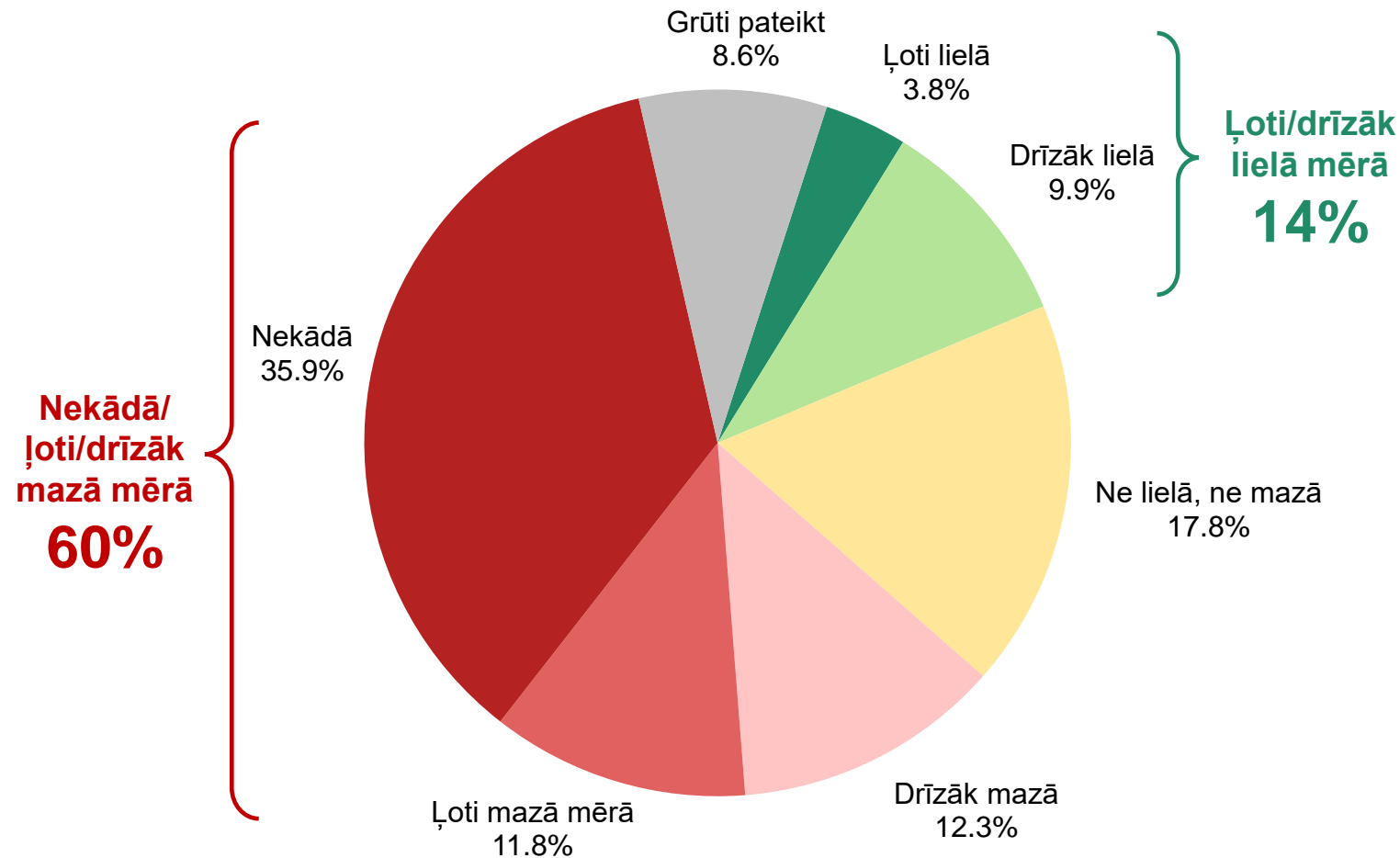

Bāze: visi respondenti, n=2011

2. Uzskati par mežsaimniecību un mežu apsaimniekošanu

Mājsaimniecības materiālās labklājības saistība ar Latvijas mežiem

Atbildes dažādās iedzīvotāju grupās

S1. "Kā Jūs novērtētu, cik lielā mērā Jūsu/ Jūsu mājsaimniecības materiālā labklājība ir saistīta un atkarīga no Latvijas mežiem un/ vai kokapstrādes?"

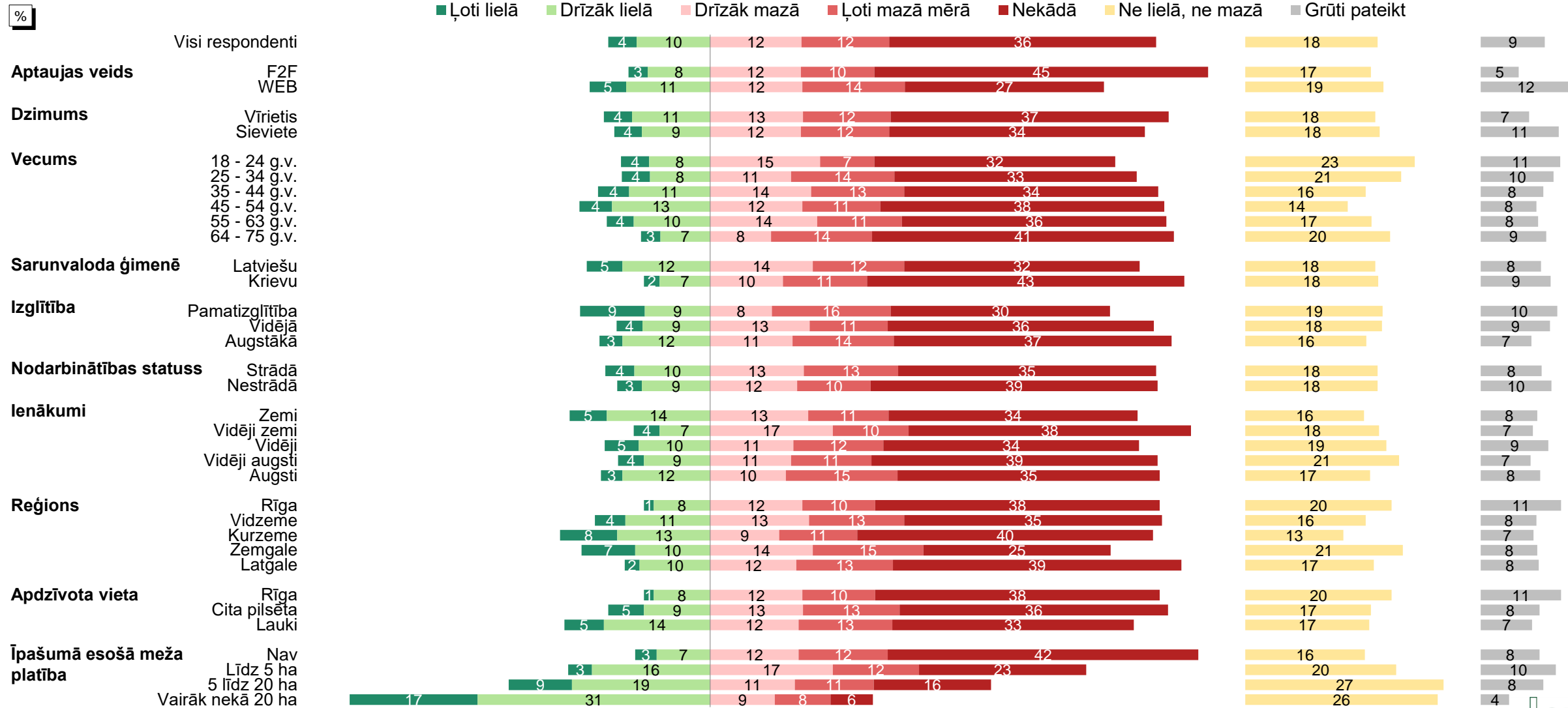

2. Uzskati par mežsaimniecību un mežu apsaimniekošanu

Uzskati par mežu kopējo platību izmaiņām Latvijā

B4. "Ņemot vērā Jūsu iespaidus un visu, ko Jūs zināt, vai, Jūsaprāt, mežu kopējās platības patlaban Latvijā..."

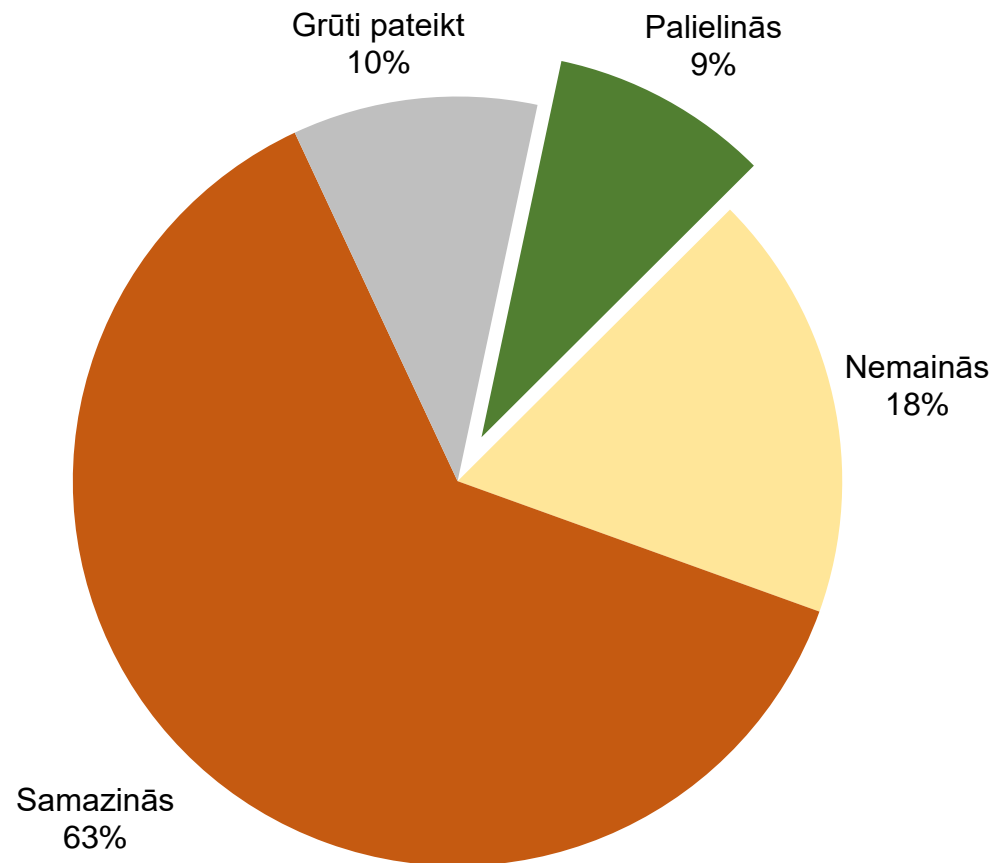

Bāze: visi respondenti, n=2011

2. Uzskati par mežsaimniecību un mežu apsaimniekošanu

Uzskati par mežu kopējo platību izmaiņām Latvijā

Atbildes dažādās iedzīvotāju grupās

B4. "Ņemot vērā Jūsu iespaidus un visu, ko Jūs zināt, vai, Jūsaprāt, mežu kopējās platības patlaban Latvijā..."

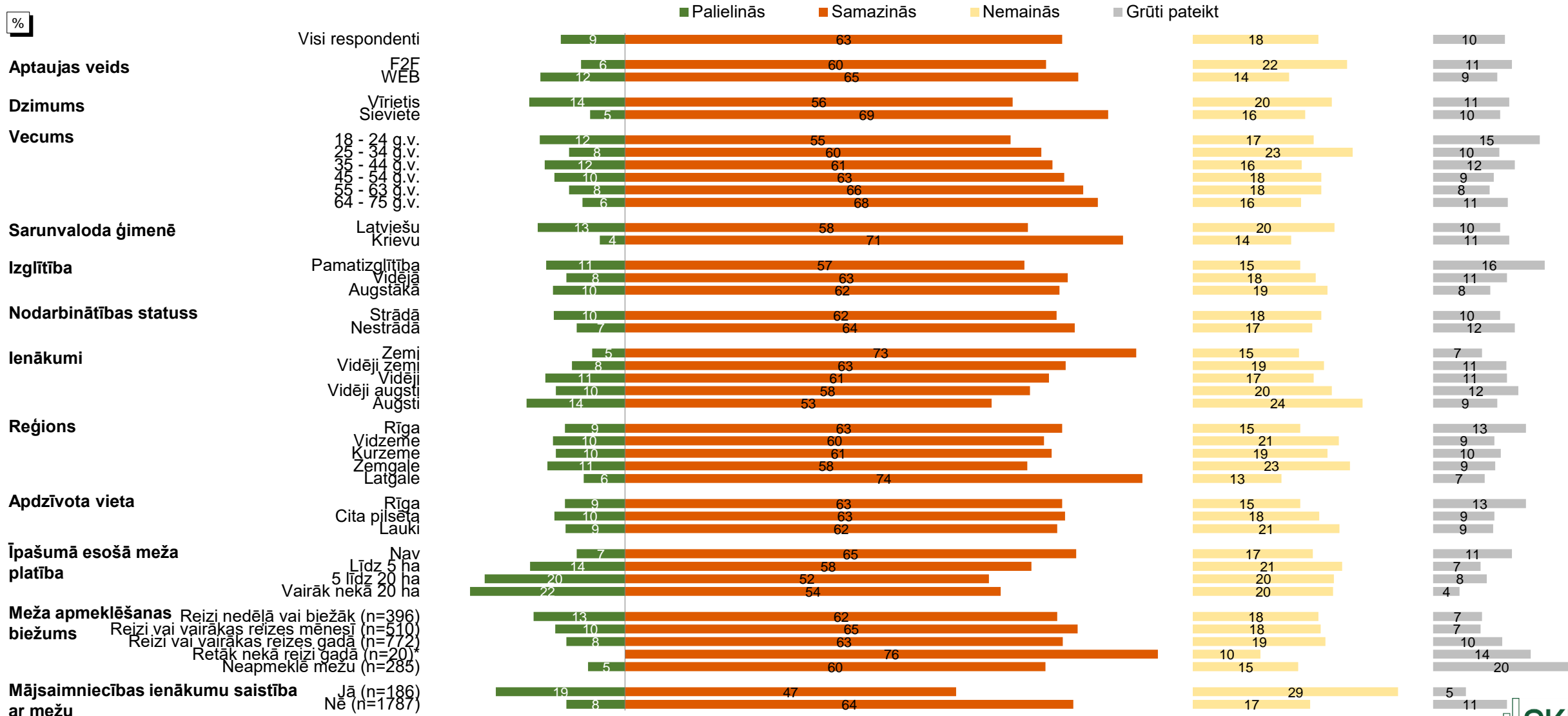

44 Bāze: visi respondenti, respondentu skaitu grupās skat. respondentu sociāldemogrāfiskajā profilā 4. lpp

10.-11.2024. *Respondentu skaits grupā nav pietiekams ticamu secinājumu veikšanai

2. Uzskati par mežsaimniecību un mežu apsaimniekošanu

Uzskati par koksnes daudzuma izmaiņām Latvijas mežos

B5. "Vai, Jūsaprāt, koksnes daudzums kopumā ņemot Latvijas mežos..."

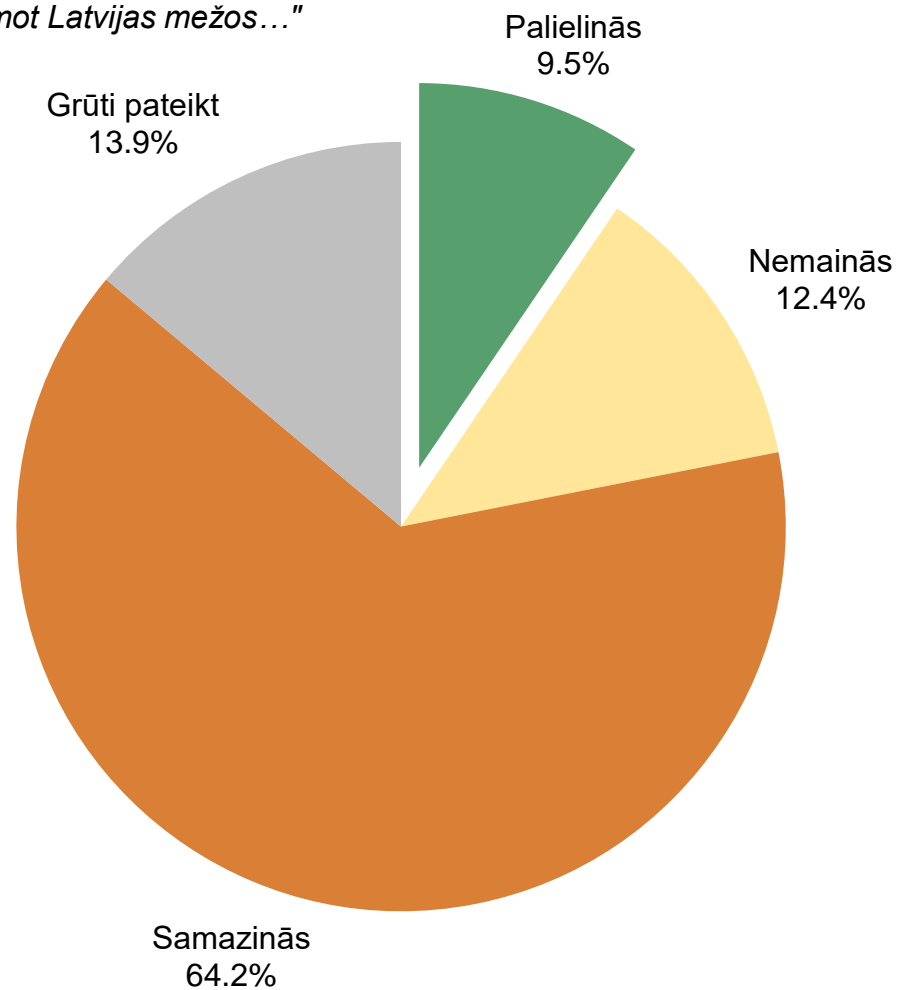

Bāze: visi respondenti, n=2011

2. Uzskati par mežsaimniecību un mežu apsaimniekošanu

Uzskati par koksnes daudzuma izmaiņām Latvijas mežos

Atbildes dažādās iedzīvotāju grupās

B5. "Vai, Jūsaprāt, koksnes daudzums kopumā ņemot Latvijas mežos..."

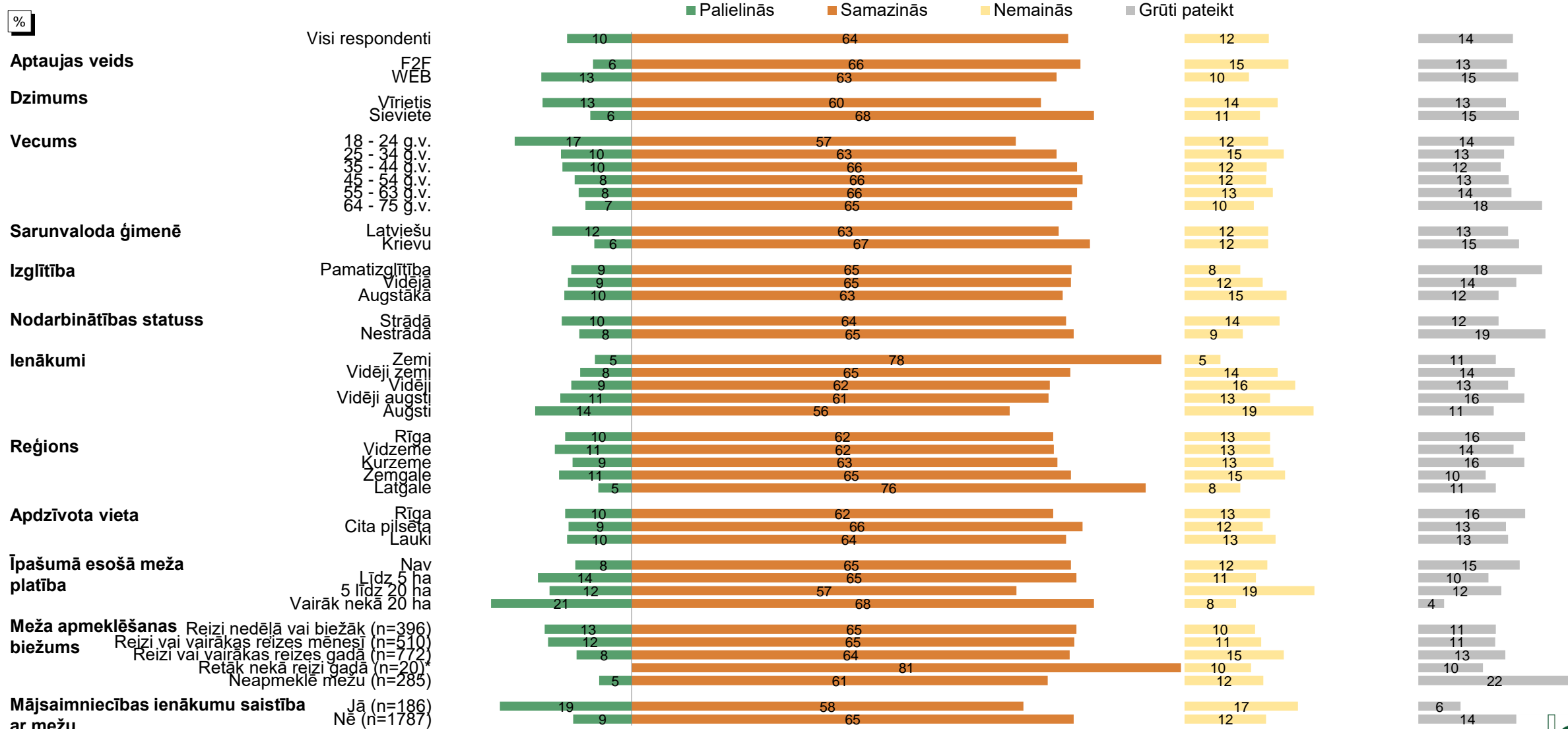

46 Bāze: visi respondenti, respondentu skaitu grupās skat. respondentu sociāldemogrāfiskajā profilā 4. lpp

10.-11.2024. *Respondentu skaits grupā nav pietiekams ticamu secinājumu veikšanai

2. Uzskati par mežsaimniecību un mežu apsaimniekošanu

Uzskati par aizsargājamo platību pietiekamību Latvijas mežos

B6. "Vai, Jūsaprāt, aizsargājamās platības (t.i., dažādi liegumi un rezervāti) Latvijas mežos ir..."

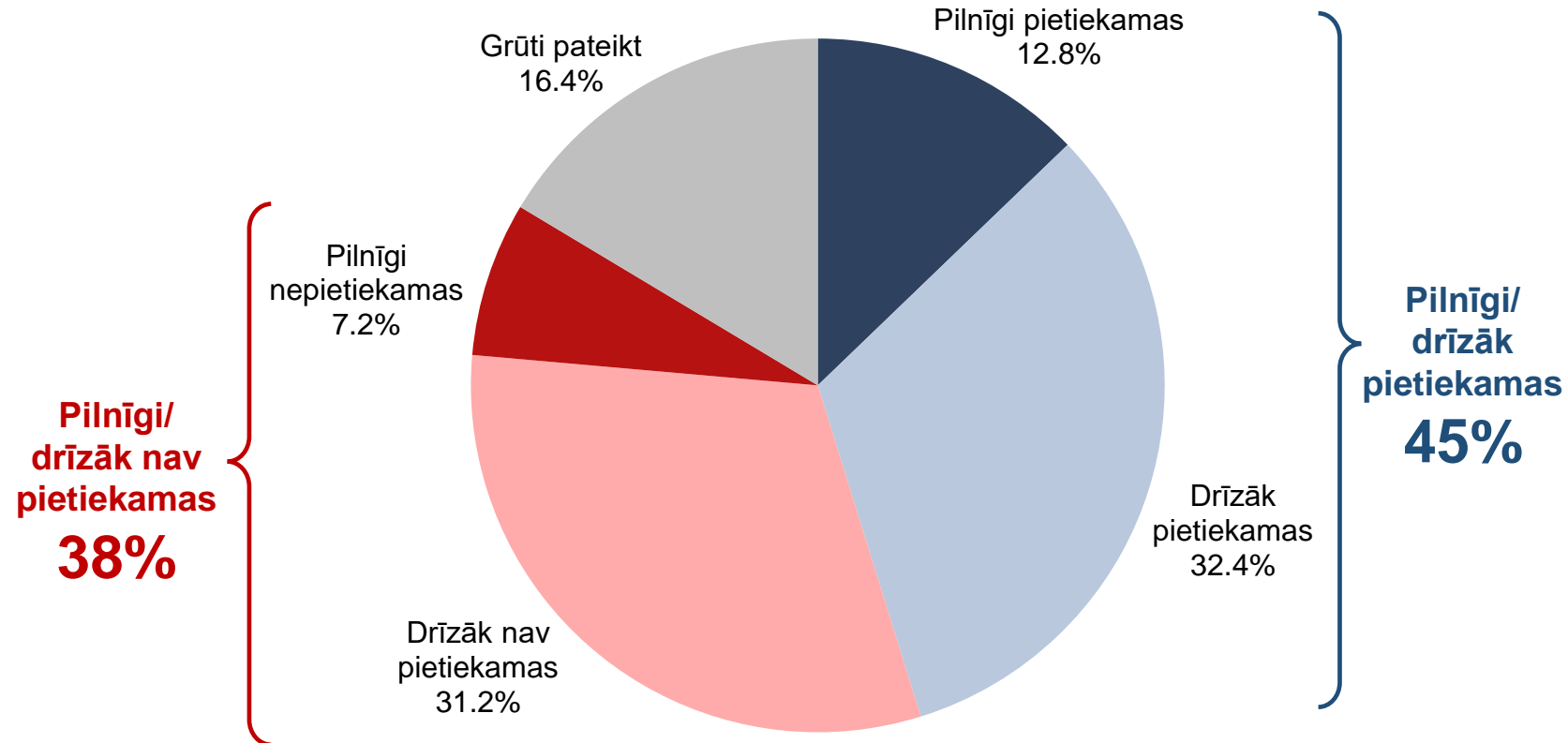

Bāze: visi respondenti, n=2011

2. Uzskati par mežsaimniecību un mežu apsaimniekošanu

Uzskati par aizsargājamo platību pietiekamību Latvijas mežos

Atbildes dažādās iedzīvotāju grupās

B6. "Vai, Jūsaprāt, aizsargājamās platības (t.i., dažādi liegumi un rezervāti) Latvijas mežos ir..."

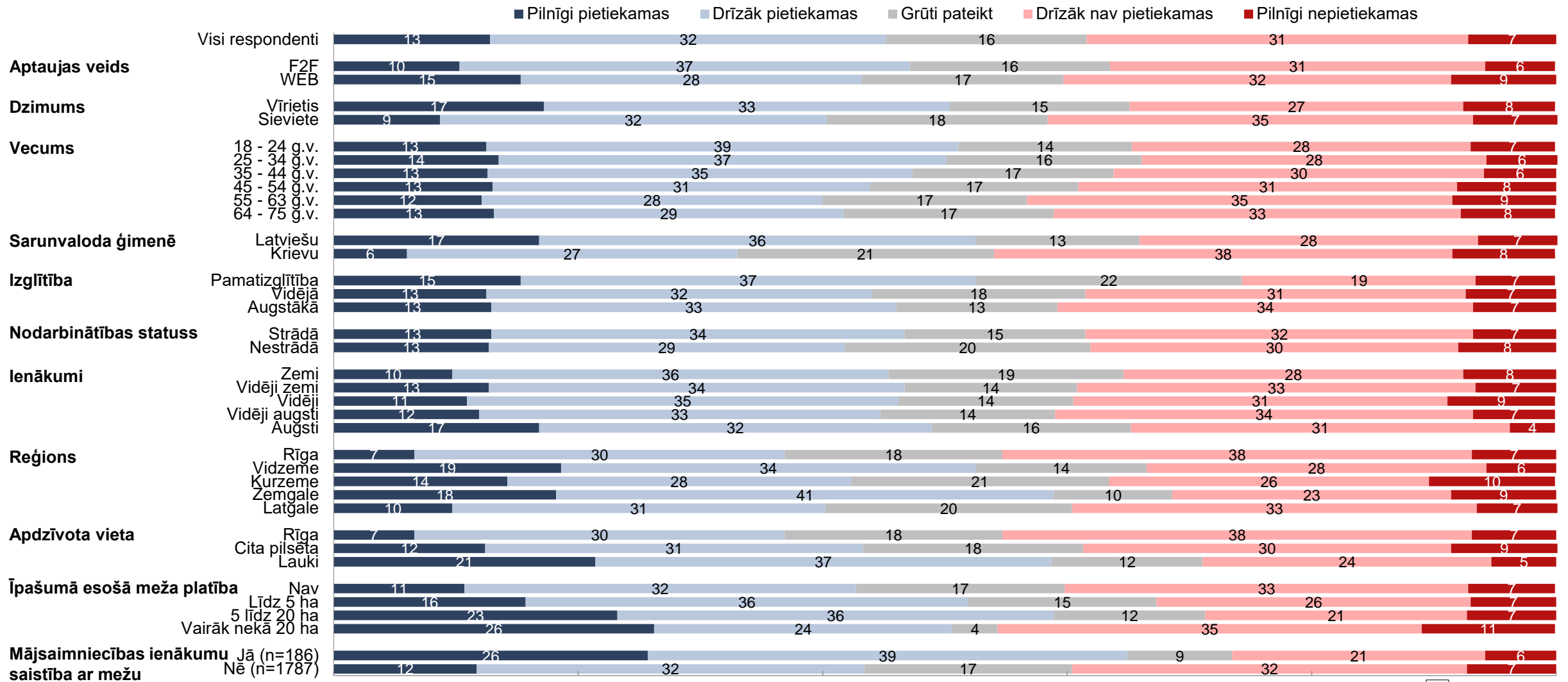

Bāze: visi respondenti, respondentu skaitu grupās skat. respondentu sociāldemogrāfiskajā profilā 4. lpp

2. Uzskati par mežsaimniecību un mežu apsaimniekošanu

Latvijas mežu stāvokļa vērtējums

B7. "Kopumā, ņemot vērā meža daudzveidīgos uzdevumus un vērtību patreiz un nākamajām paaudzēm, kā Jūs 11 punktu skalā novērtētu Latvijas mežu stāvokli, kur 10 nozīmē, ka tas ir teicams, bet 0, ka tas ir katastrofāli slikts!"

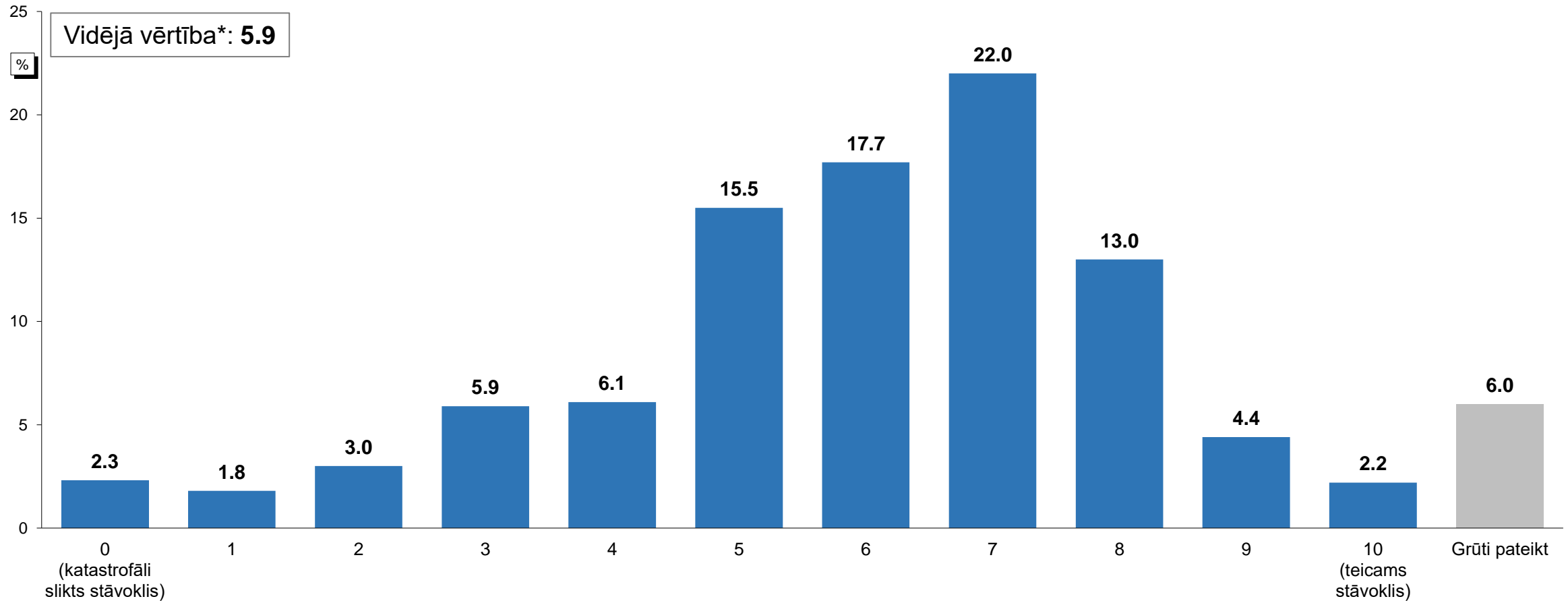

Bāze: visi respondenti, n=2011

*Vidējā aritmētiskā vērtība 11 punktu skalā, kur 0 nozīmē "katastrofāli slikts" un 10 – "teicams":

2. Uzskati par mežsaimniecību un mežu apsaimniekošanu

Latvijas mežu stāvokļa vērtējums

B7. "Kopumā, ņemot vērā meža daudzveidīgos uzdevumus un vērtību patreiz un nākamajām paaudzēm, kā Jūs 11 punktu skalā novērtētu Latvijas mežu stāvokli, kur 10 nozīmē, ka tas ir teicams, bet 0, ka tas ir katastrofāli slikts!"

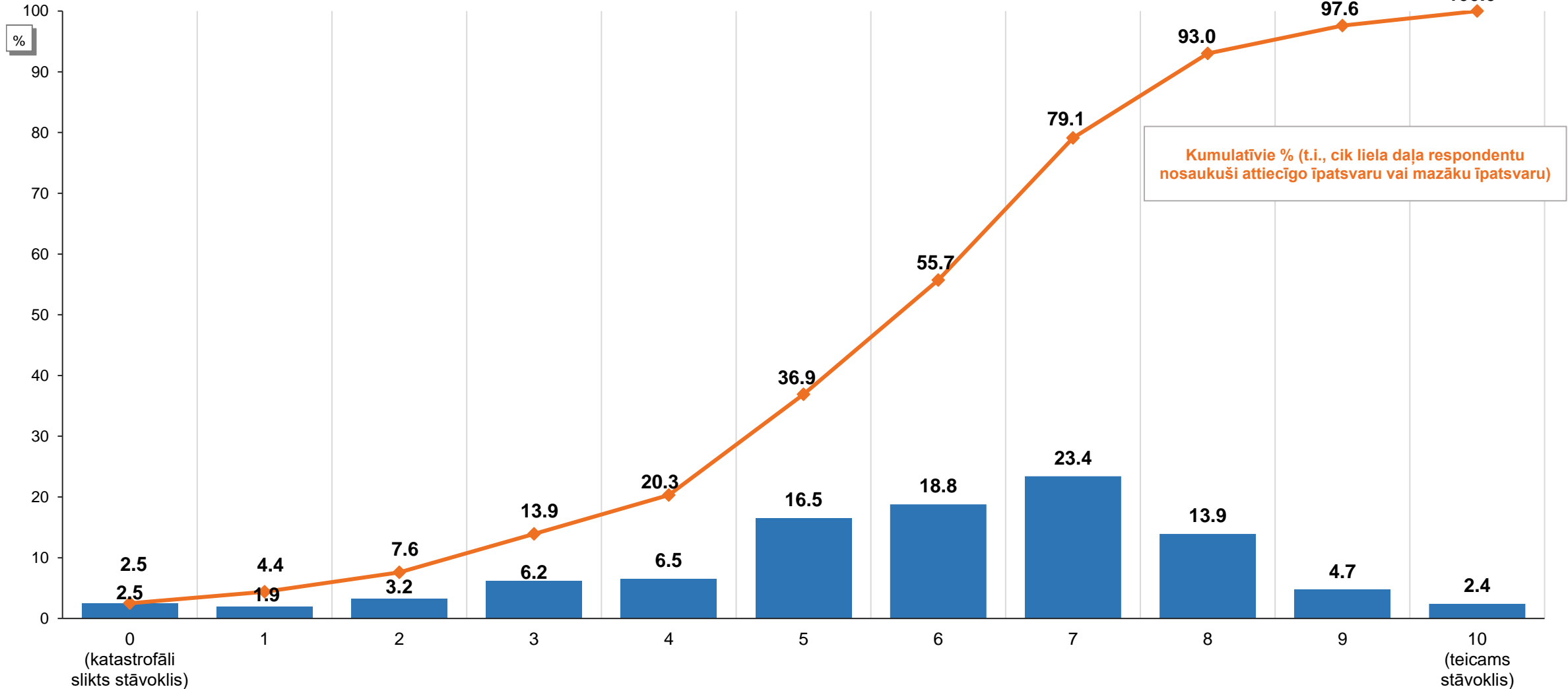

2. Uzskati par mežsaimniecību un mežu apsaimniekošanu

Latvijas mežu stāvokļa vērtējums

Atbildes dažādās iedzīvotāju grupās

B7. "Kopumā, ņemot vērā meža daudzveidīgos uzdevumus un vērtību patreiz un nākamajām paaudzēm, kā Jūs 11 punktu skalā novērtētu Latvijas mežu stāvokli, kur 10 nozīmē, ka tas ir teicams, bet 0, ka tas ir katastrofāli slikts!"

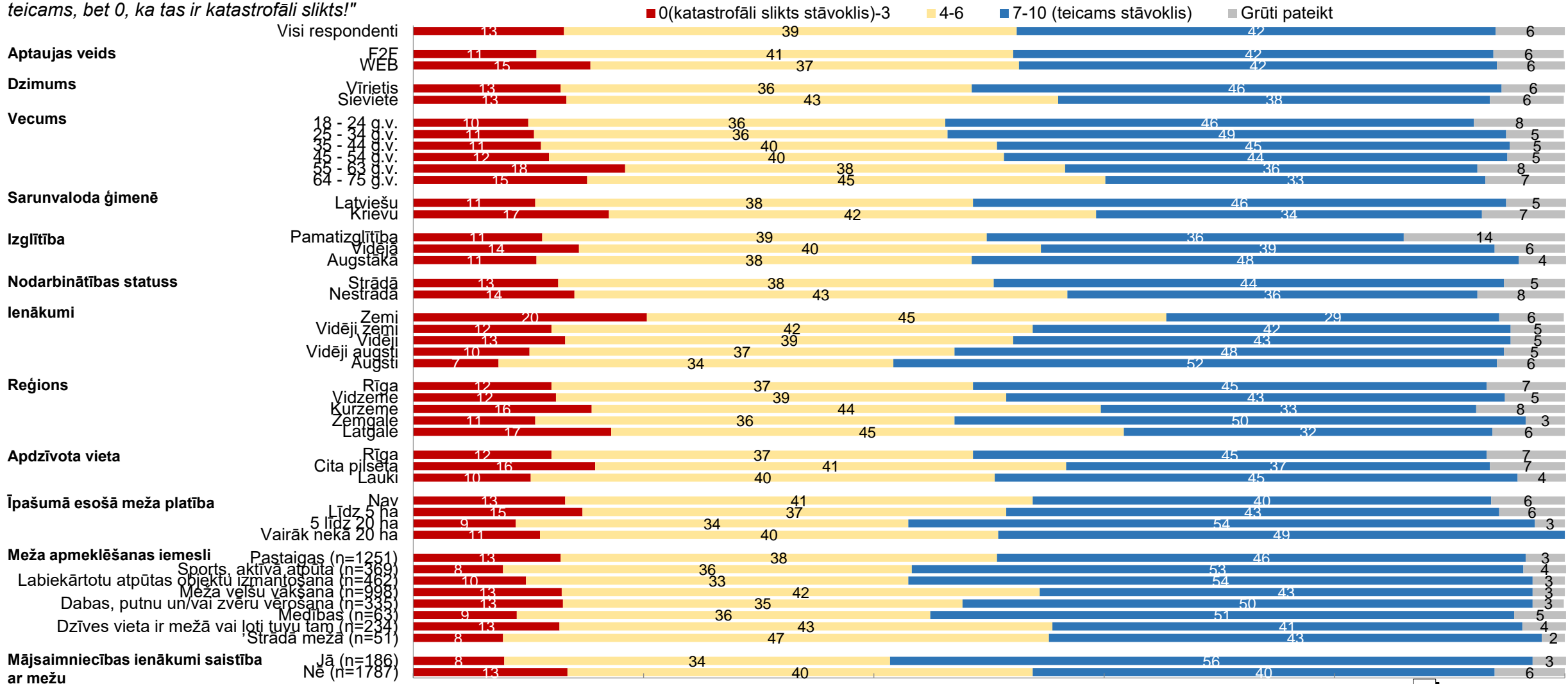

Bāze: visi respondenti, respondentu skaitu grupās skat. respondentu sociāldemogrāfiskajā profilā 4. lpp

3. Uzskati par ar mežu saistīto likumdošanu un ierobežojumiem

Informētība par dažādām prasībām un ierobežojumiem meža īpašniekiem

S2. "Šobrīd Latvijā Meža likums meža īpašniekiem uzliek dažādas prasības un ierobežojumus (piemēram, cirst drīkst tikai pēc vecuma vai caurmēra, ir dažādi cirsma platību ierobežojumi, tiek pieprasīta obligāta atjaunošana un kopšana, u.tml.)? Sakiet, lūdzu, cik labi Jūs zināt par šiem Mežu likuma noteiktajām prasībām un ierobežojumiem? Vai Jūs to ..."

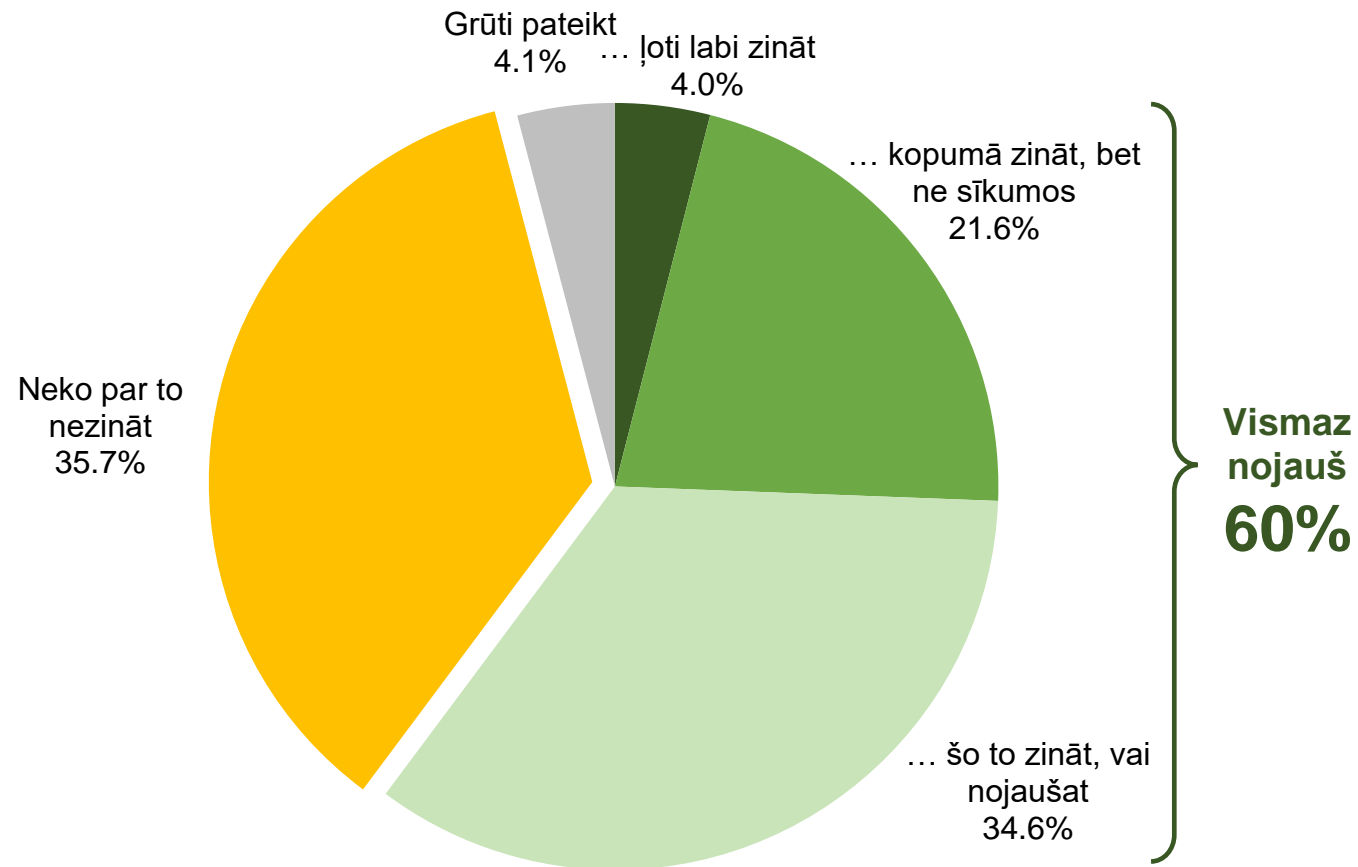

Bāze: visi respondenti, n=2011

3. Uzskati par ar mežu saistīto likumdošanu un ierobežojumiem

Informētība par dažādām prasībām un ierobežojumiem meža īpašniekiem

Atbildes dažādās iedzīvotāju grupās

S2. "Šobrīd Latvijā Meža likums meža īpašniekiem uzliek dažādas prasības un ierobežojumus (piemēram, cirst drīkst tikai pēc vecuma vai caurmēra, ir dažādi cirsma platību ierobežojumi, tiek pieprasīta obligāta atjaunošana un kopšana, u.tml.)? Sakiet, lūdzu, cik labi Jūs zināt par šiem Mežu likuma noteiktajām prasībām un ierobežojumiem? Vai Jūs to ..."

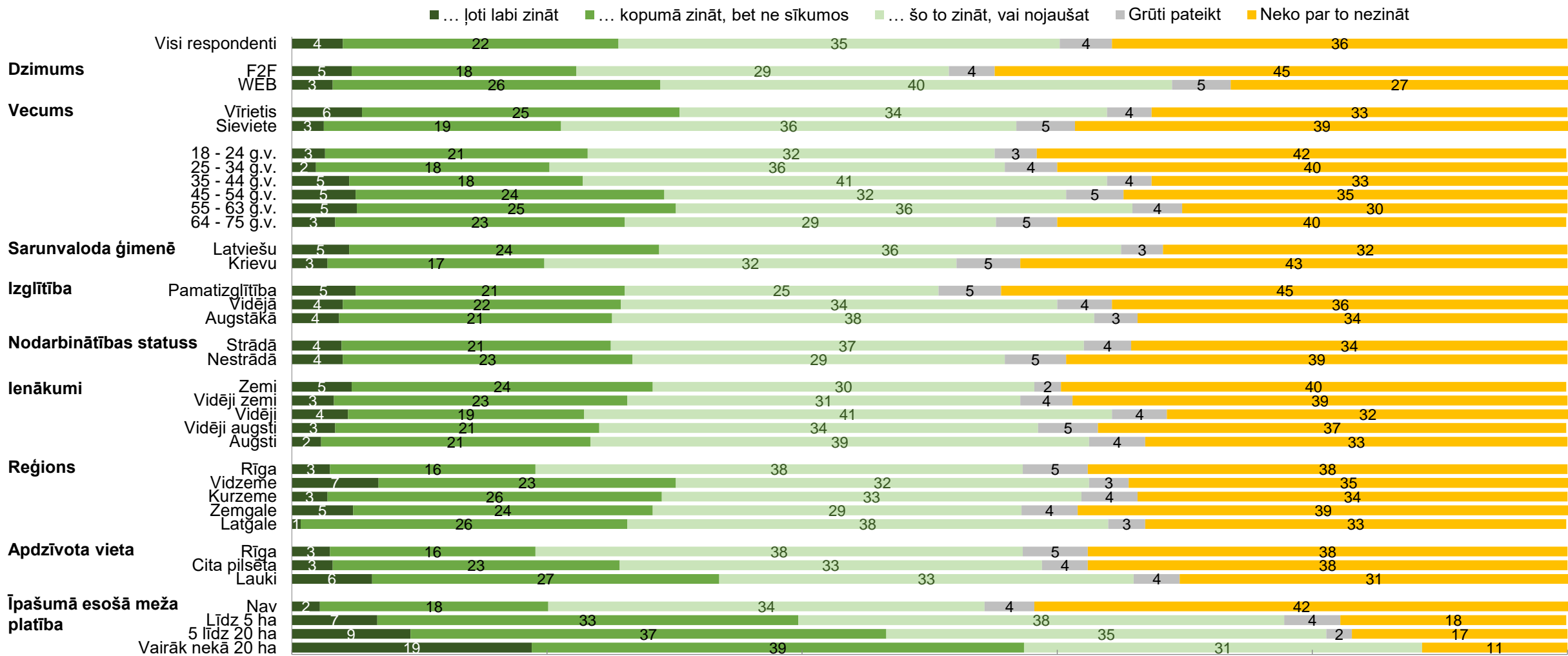

53 Bāze: visi respondenti, respondentu skaitu grupās skat. respondentu sociāldemogrāfiskajā profilā 4. lpp

3. Uzskati par ar mežu saistīto likumdošanu un ierobežojumiem

Uzskati par mežu apsaimniekošanas ierobežojumu un prasību apjomu Latvijā

S3. "Ņemot vērā visu, ko Jūs par to zināt, vai, Jūsaprāt, patlaban Latvijā dažādu ar mežu apsaimniekošanu saistītu prasību un ierobežojumu ir ... ?"

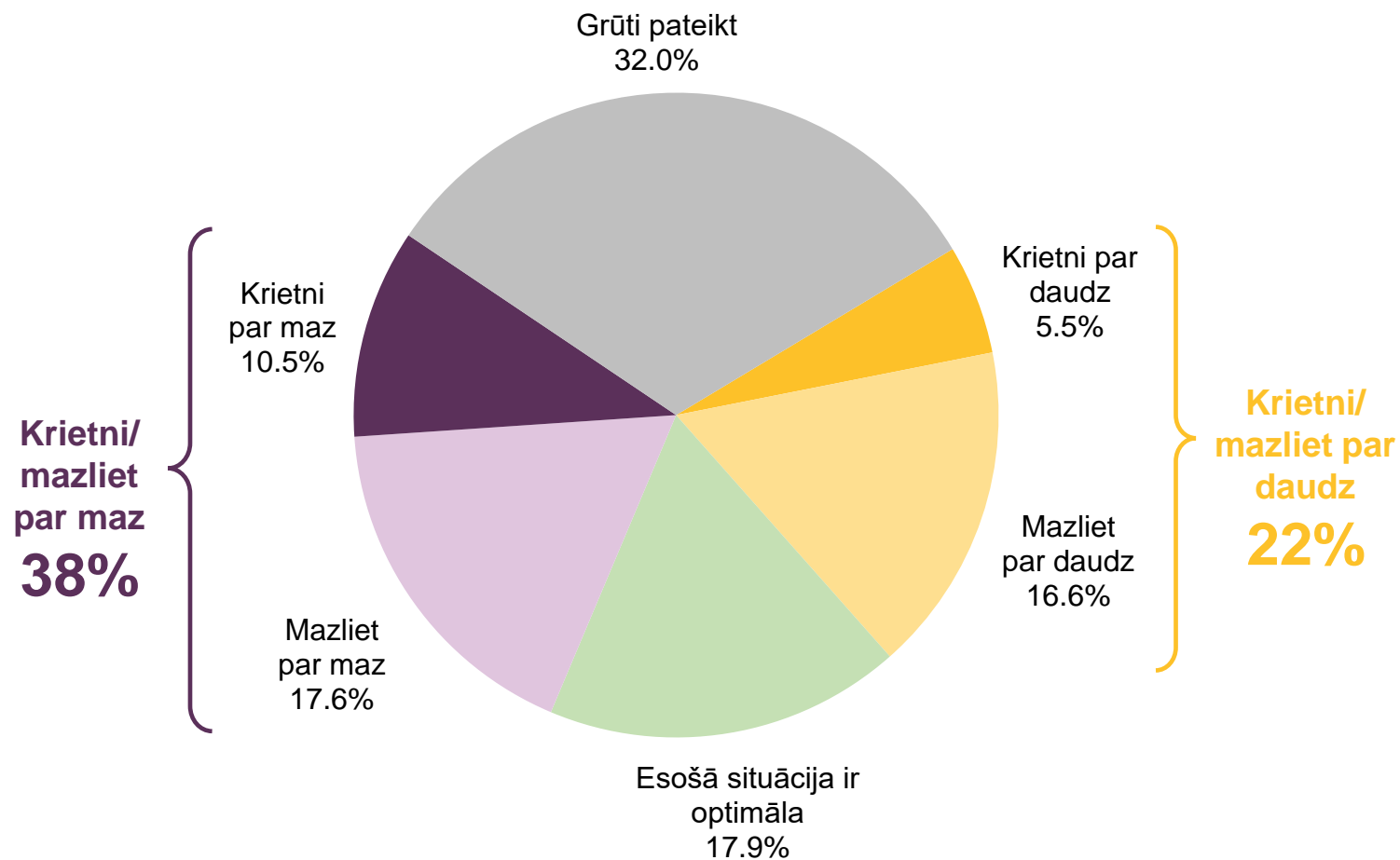

Bāze: visi respondenti, n=2011

3. Uzskati par ar mežu saistīto likumdošanu un ierobežojumiem

Uzskati par mežu apsaimniekošanas ierobežojumu un prasību apjomu Latvijā

Atbildes dažādās iedzīvotāju grupās

S3. "Ņemot vērā visu, ko Jūs par to zināt, vai, Jūsaprāt, patlaban Latvijā dažādu ar mežu apsaimniekošanu saistītu prasību un ierobežojumu ir ... ?"

%

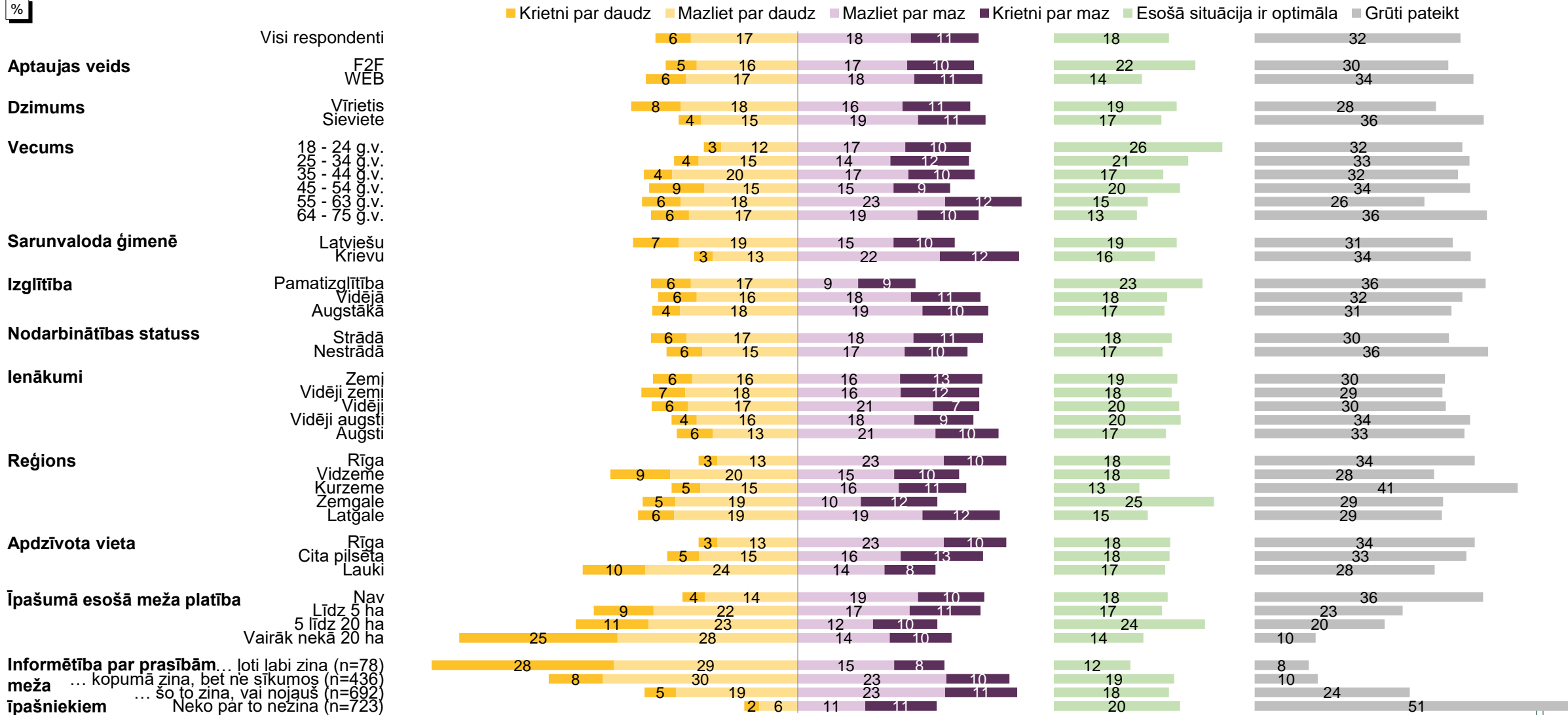

55 Bāze: visi respondenti, respondentu skaitu grupās skat. respondentu sociāldemogrāfiskajā profilā 4. lpp

3. Uzskati par ar mežu saistīto likumdošanu un ierobežojumiem

Informētība par kompensācijām meža īpašniekiem, kuriem aizliegts cirst mežu aizsargājama dabas objekta dēļ

S4. "Šobrīd Latvijas likumdošanā ir paredzēts, ka meža īpašniekiem valsts kompensē zaudējumus, kas rodas, ja valsts uzliek aizliegumu cirst mežu aizsargājama dabas objekta dēļ. Sakiet, lūdzu, cik labi Jūs zināt par šo kompensāciju sistēmu un kompensāciju apmēriem? Vai Jūs to ..."

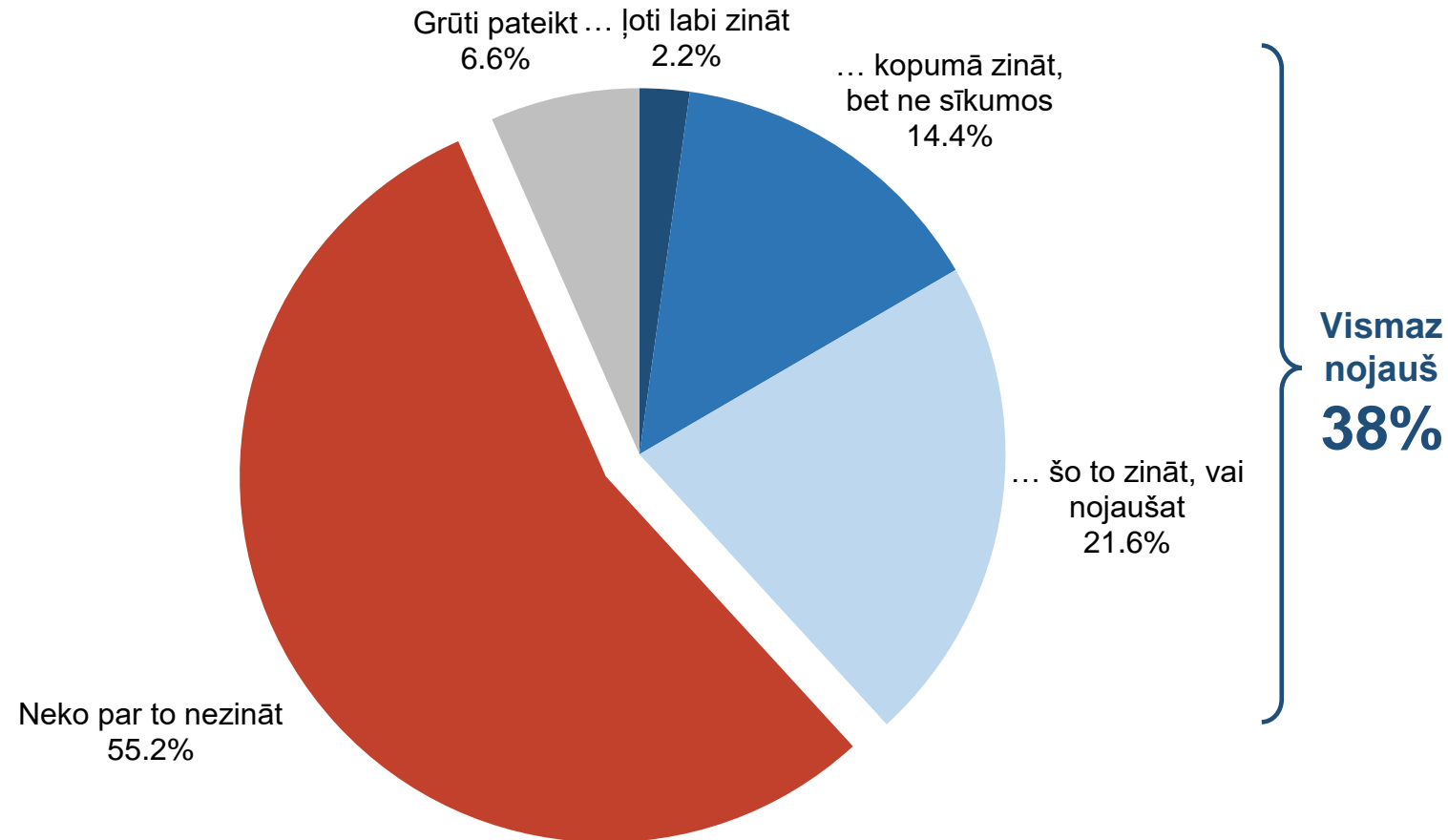

Bāze: visi respondenti, n=2011

3. Uzskati par ar mežu saistīto likumdošanu un ierobežojumiem

Informētība par kompensācijām meža īpašniekiem, kuriem aizliegts cirst mežu aizsargājama dabas objekta dēļ

Atbildes dažādās iedzīvotāju grupās

S4. "Šobrīd Latvijas likumdošanā ir paredzēts, ka meža īpašniekiem valsts kompensē zaudējumus, kas rodas, ja valsts uzliek aizliegumu cirst mežu aizsargājama dabas objekta dēļ. Sakiet, lūdzu, cik labi Jūs zināt par šo kompensāciju sistēmu un kompensāciju apmēriem? Vai Jūs to ..."

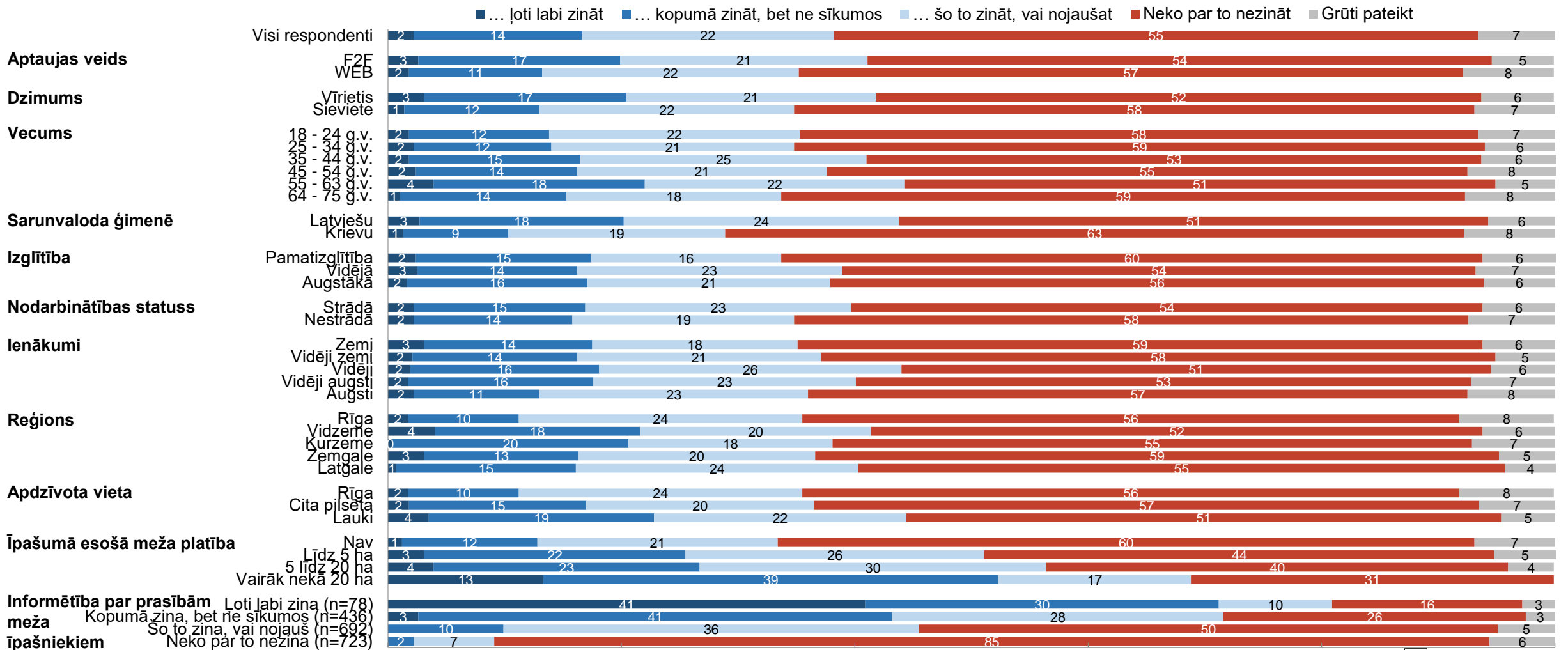

Bāze: visi respondenti, respondentu skaitu grupās skat. respondentu sociāldemogrāfiskajā profilā 4. lpp

3. Uzskati par ar mežu saistīto likumdošanu un ierobežojumiem

Viedoklis par to, vai valstij būtu privātīpašniekiem jākompensē zaudējumi, kas rodas no saimnieciskās darbības ierobežojumiem dabas aizsardzībai

S5. "Vai, Jūsaprāt, valstij būtu privātīpašniekiem jākompensē zaudējumi, kas tiem rodas, ja valsts tiem piederošos meža īpašumos uzliek kādus ar dabas aizsardzību saistītus saimnieciskās darbības ierobežojumus?"

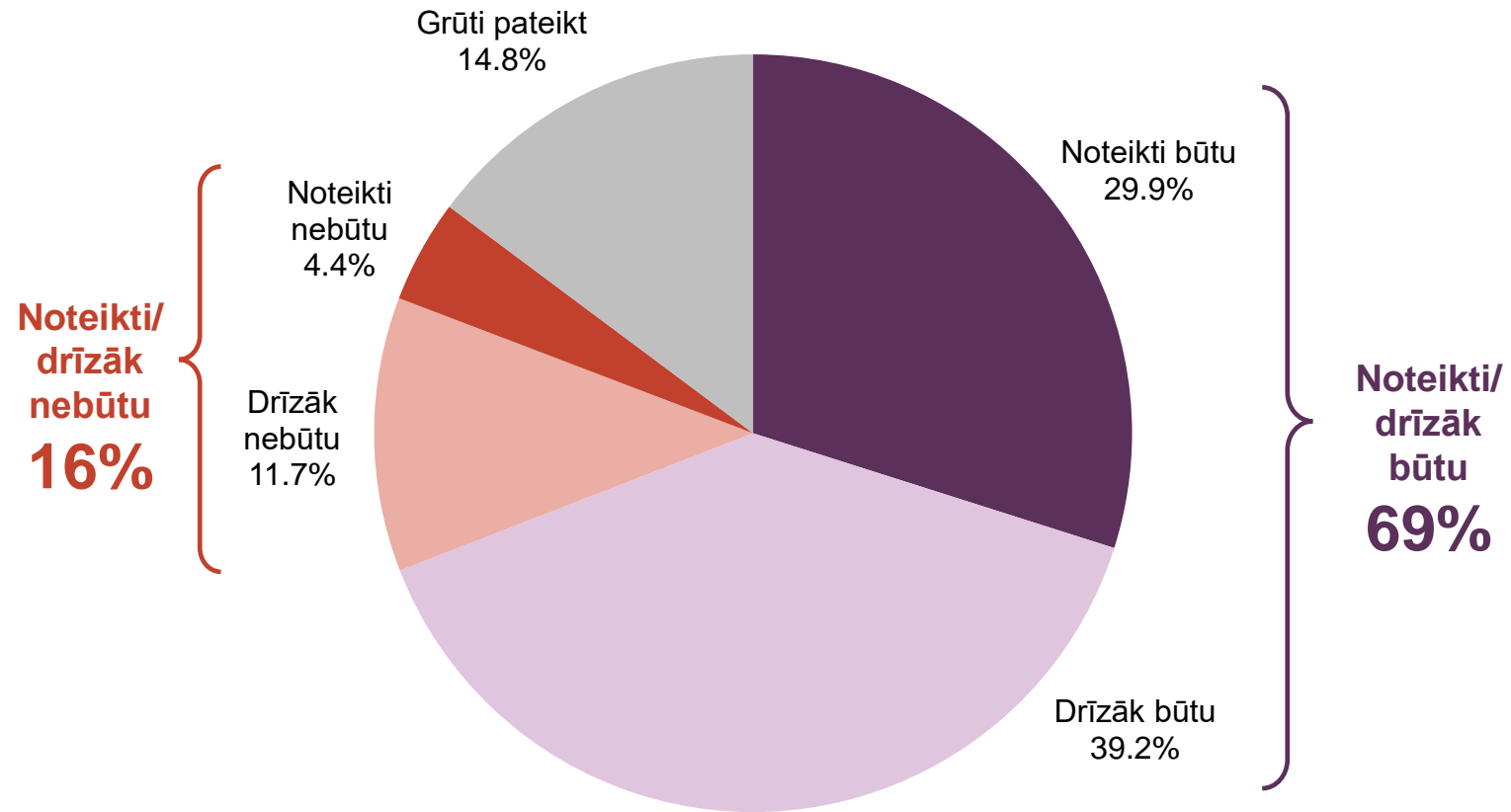

Bāze: visi respondenti, n=2011

3. Uzskati par ar mežu saistīto likumdošanu un ierobežojumiem

Viedoklis par to, vai valstij būtu privātīpašniekiem jākompensē zaudējumi, kas rodas no saimnieciskās darbības ierobežojumiem dabas aizsardzībai

Atbildes dažādās iedzīvotāju grupās

S5. "Vai, Jūsaprāt, valstij būtu privātīpašniekiem jākompensē zaudējumi, kas tiem rodas, ja valsts tiem piederošos meža īpašumos uzliek kādus ar dabas aizsardzību saistītus saimnieciskās darbības ierobežojumus?"

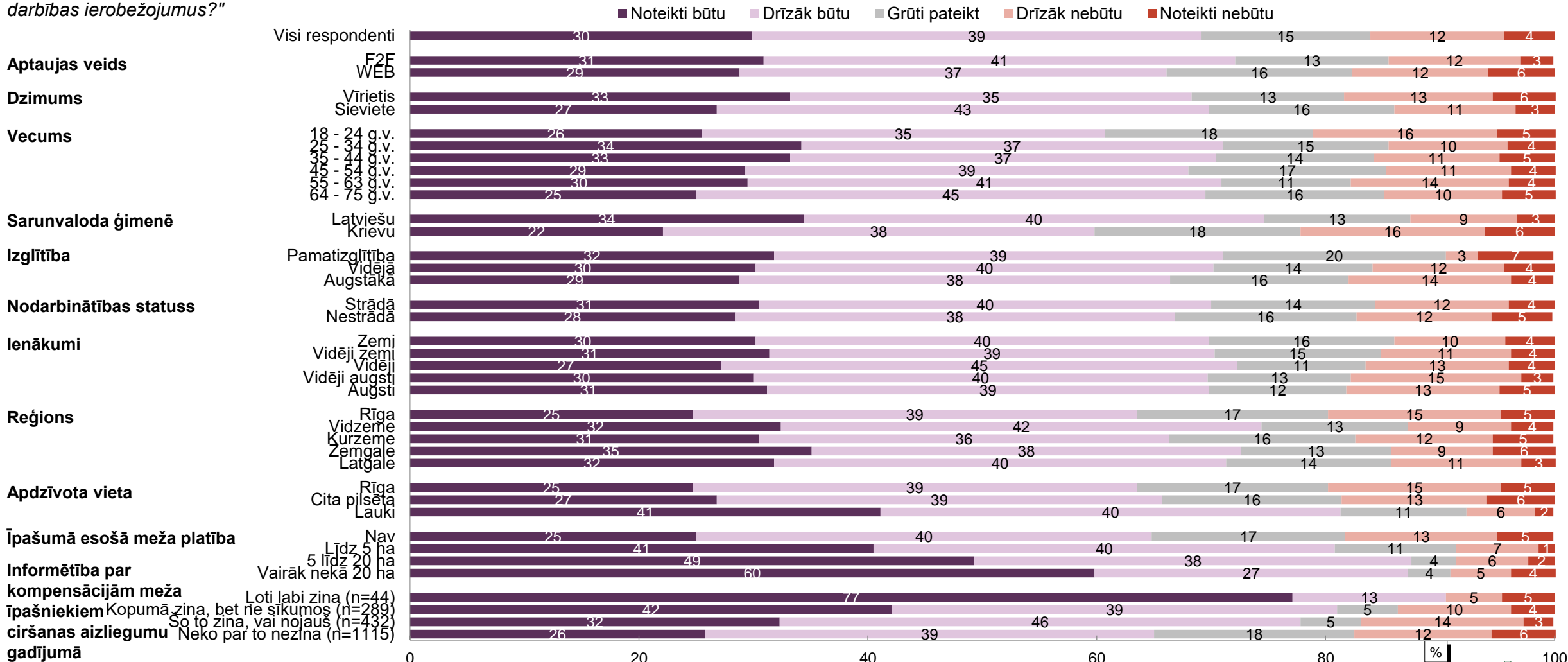

Bāze: visi respondenti, respondentu skaitu grupās skat. respondentu sociāldemogrāfiskajā profilā 4. lpp

3. Uzskati par ar mežu saistīto likumdošanu un ierobežojumiem

Atbalsts idejai paplašināt meža teritorijas uz lauksaimniecības neizmantoto zemju rēķina

S6. "Cik lielā mērā Jūs atbalstāt ideju Latvijā paplašināt meža teritorijas uz lauksaimniecības neizmantoto vai neizmantojamo zemju rēķina? Vai Jūs to ..."

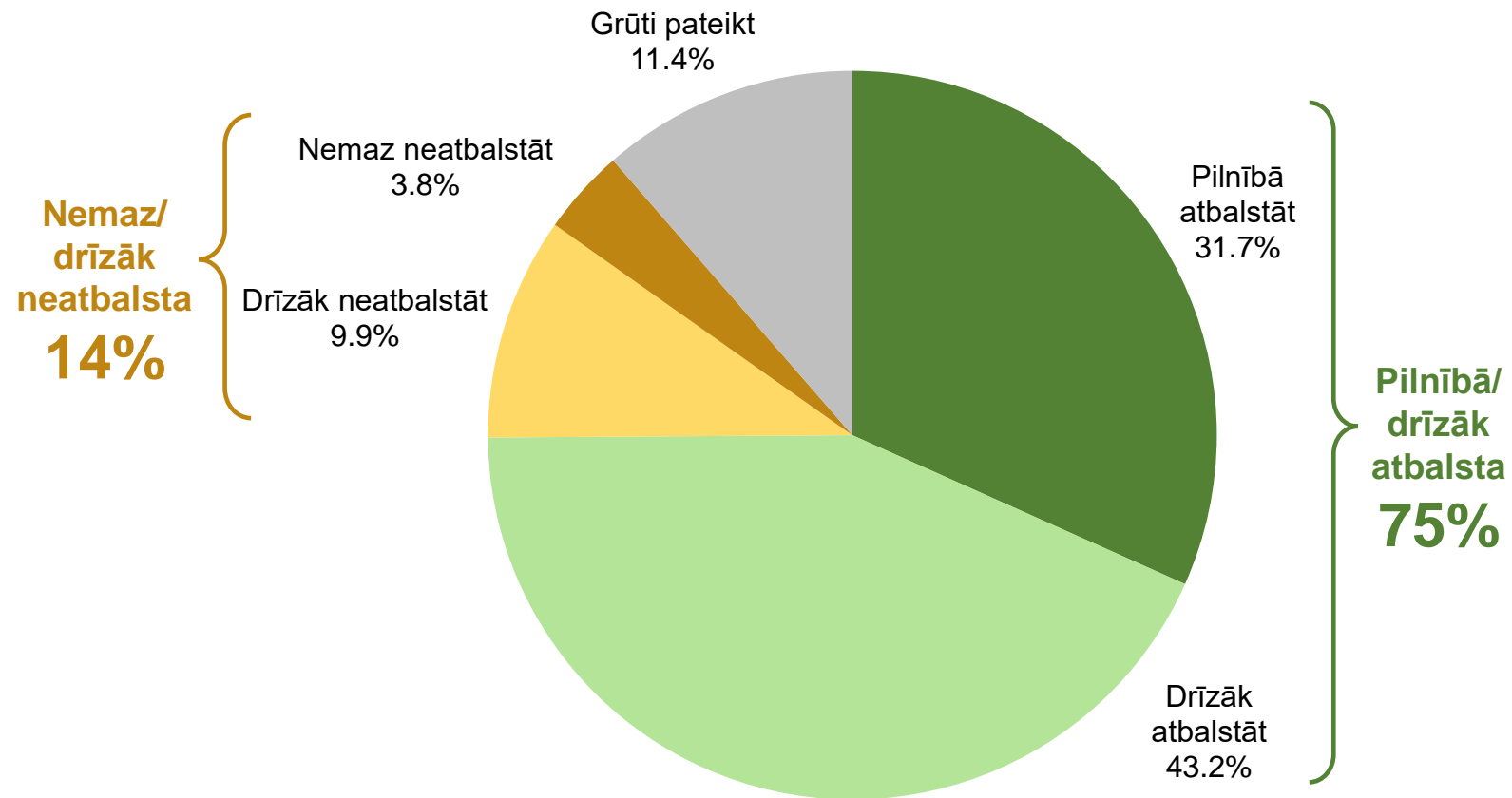

Bāze: visi respondenti, n=2011

3. Uzskati par ar mežu saistīto likumdošanu un ierobežojumiem

Atbalsts idejai paplašināt meža teritorijas uz lauksaimniecības neizmanto to zemju rēķina

Atbildes dažādās iedzīvotāju grupās

S6. "Cik lielā mērā Jūs atbalstāt ideju Latvijā paplašināt meža teritorijas uz lauksaimniecības neizmanto to vai neizmantojamo zemju rēķina? Vai Jūs to ..."

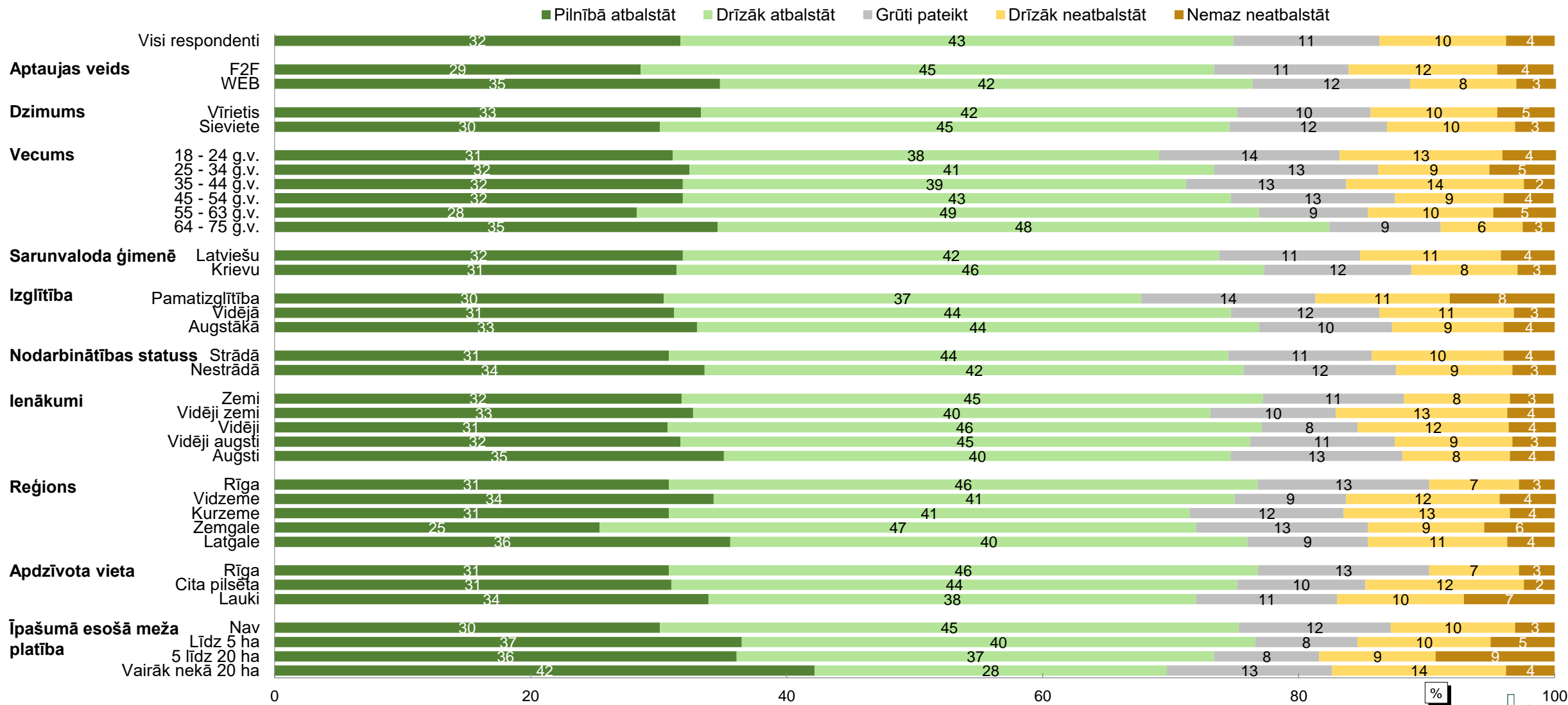

61 Bāze: visi respondenti, respondentu skaitu grupās skat. respondentu sociāldemogrāfiskajā profilā 4. lpp

4. Informētība un viedoklis par dažādām meža nozari uzraugošām iestādēm

Saskarsme ar Valsts meža dienestu pēdējo 3 gadu laikā

S7. "Vai Jūs pēdējo 3 gadu laikā esat saskāries/ -usies ar meža nozari uzraugošo iestādi – Valsts meža dienestu, piemēram, Jūs saņēmāt kādu tās pakalpojumu vai konsultāciju, vai kārtojāt tajā lietas klātienē (personīgi), zvanot pa tālruni vai izmantojot pastu, internetu?"

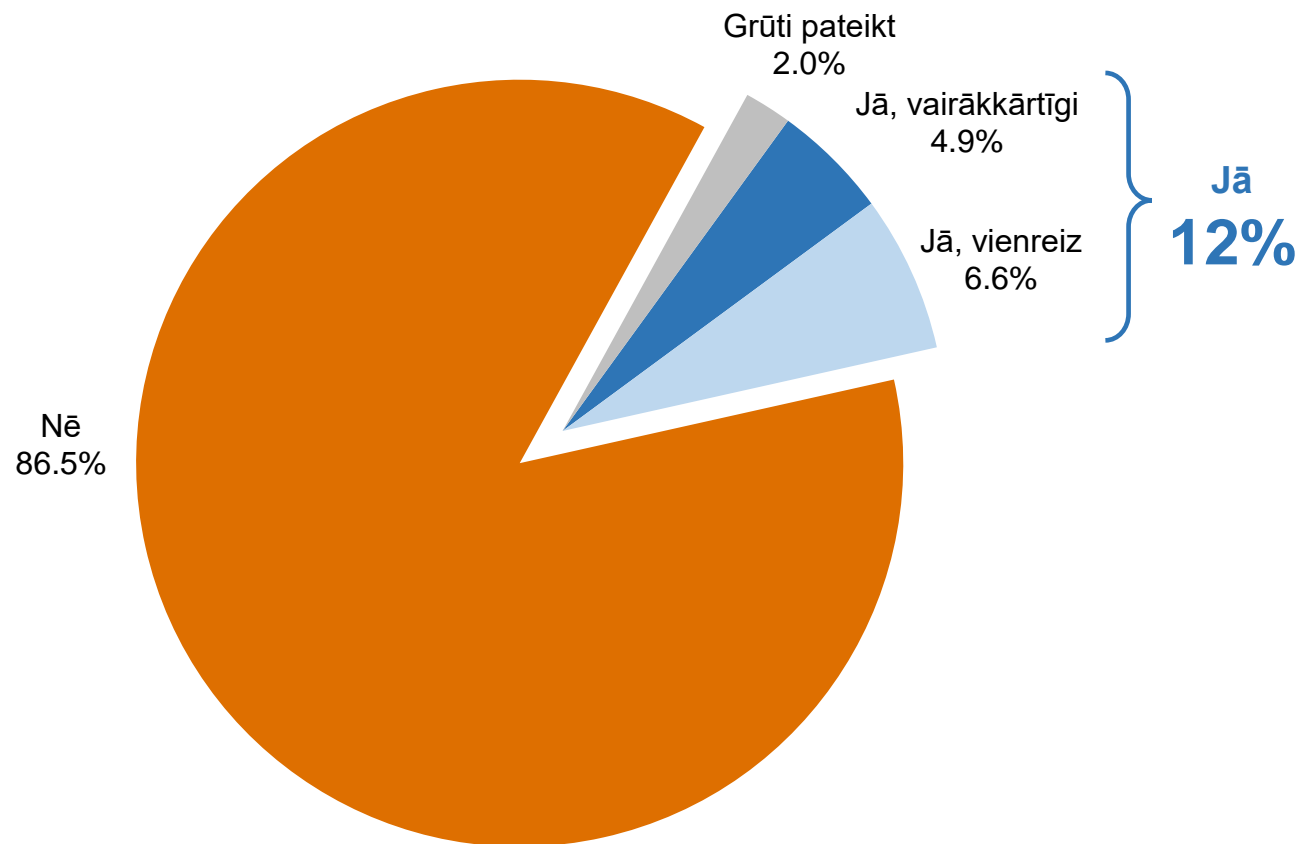

Bāze: visi respondenti, n=2011

4. Informētība un viedoklis par dažādām meža nozari uzraugošām iestādēm

Saskarsme ar Valsts meža dienestu pēdējo 3 gadu laikā

Atbildes dažādās iedzīvotāju grupās

S7. "Vai Jūs pēdējo 3 gadu laikā esat saskāries/-usies ar meža nozari uzraugošo iestādi – Valsts meža dienestu, piemēram, Jūs saņēmt kādu tās pakalpojumu vai konsultāciju, vai kārtojāt tajā lietas klātienē (personīgi), zvanot pa tālruni vai izmantojot pastu, internetu?"

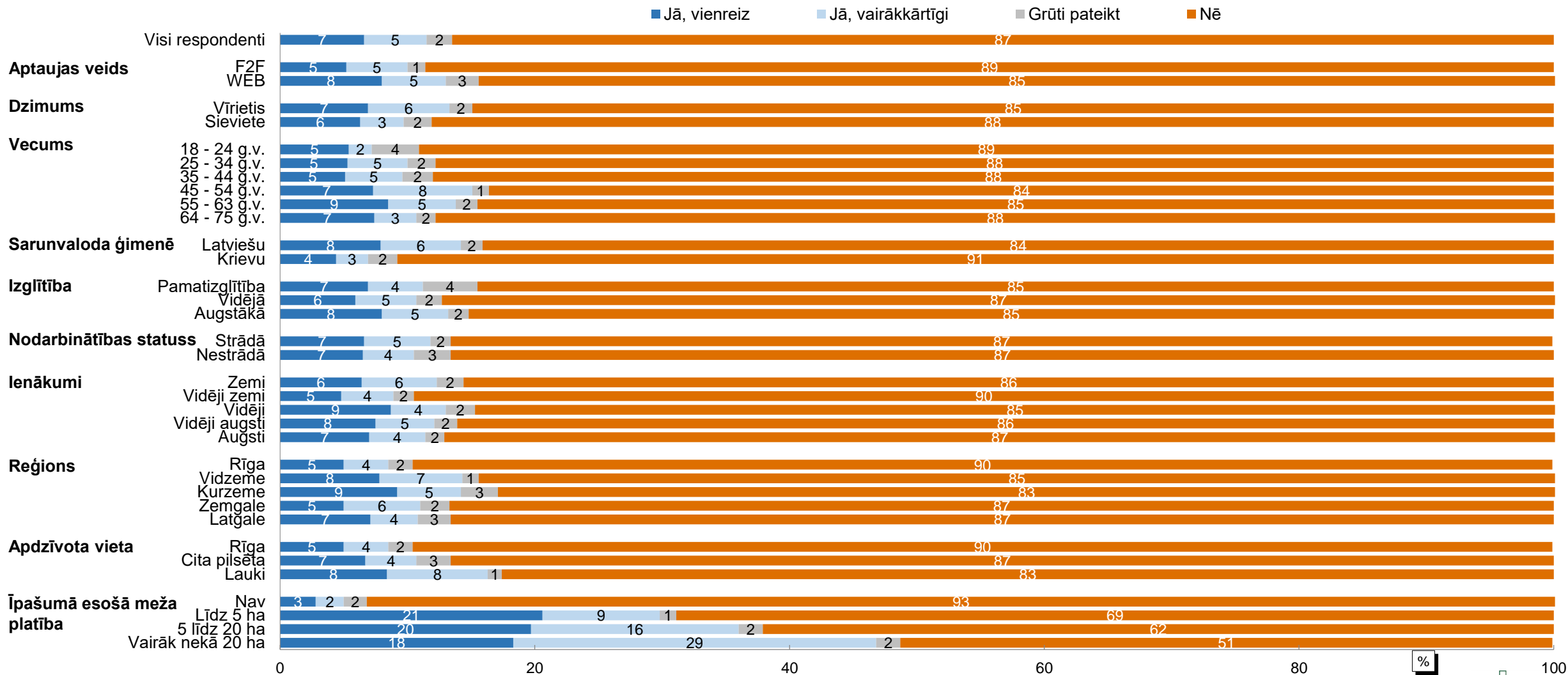

Bāze: visi respondenti, respondentu skaitu grupās skat. respondentu sociāldemogrāfiskajā profilā 4. lpp

4. Informētība un viedoklis par dažādām meža nozari uzraugošām iestādēm

Saskarsmes ar Valsts meža dienestu vērtējums

S8. "Kā Jūs novērtētu savu saskarsmes pieredzi ar Valsts meža dienestu – t.i., šīs iestādes komunikāciju ar Jums, to, cik viegli bija ar to sadarboties, u.tml.?"

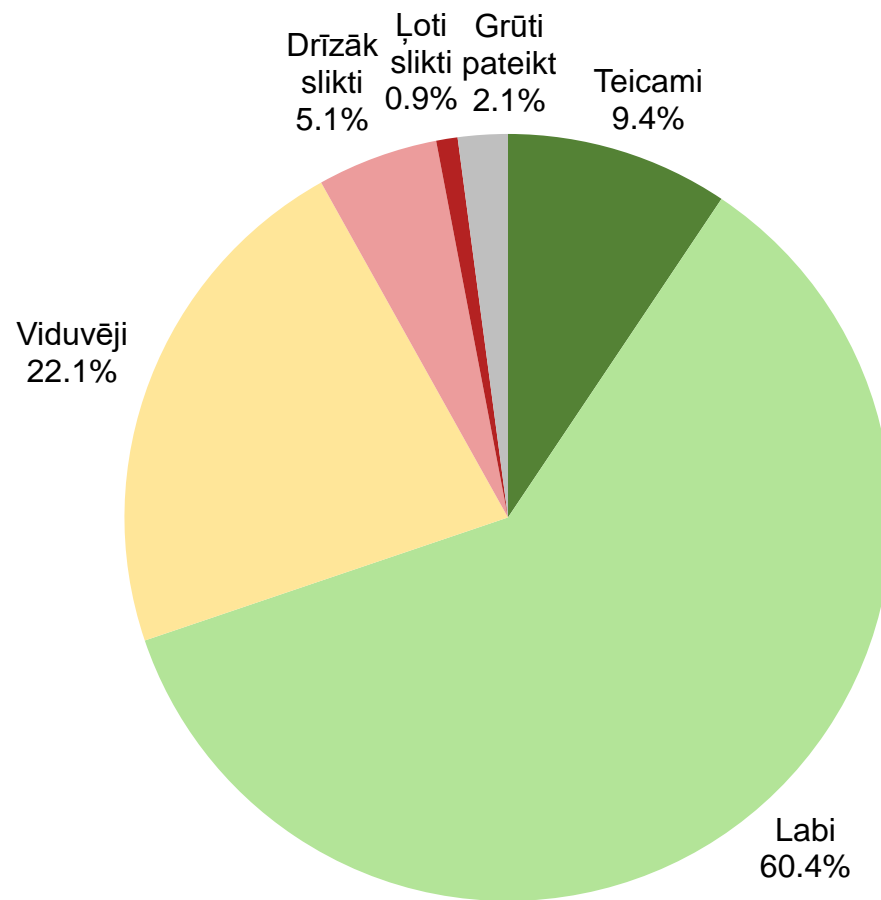

Bāze: respondenti, kas pēdējo 3 gadu laikā ir saskārušies ar Valsts meža dienestu, n=231

4. Informētība un viedoklis par dažādām meža nozari uzraugošām iestādēm

Saskarsmes ar Valsts meža dienestu vērtējums

Atbildes dažādās iedzīvotāju grupās

S8. "Kā Jūs novērtētu savu saskarsmes pieredzi ar Valsts meža dienestu – t.i., šīs iestādes komunikāciju ar Jums, to, cik viegli bija ar to sadarboties, u.tml.?"

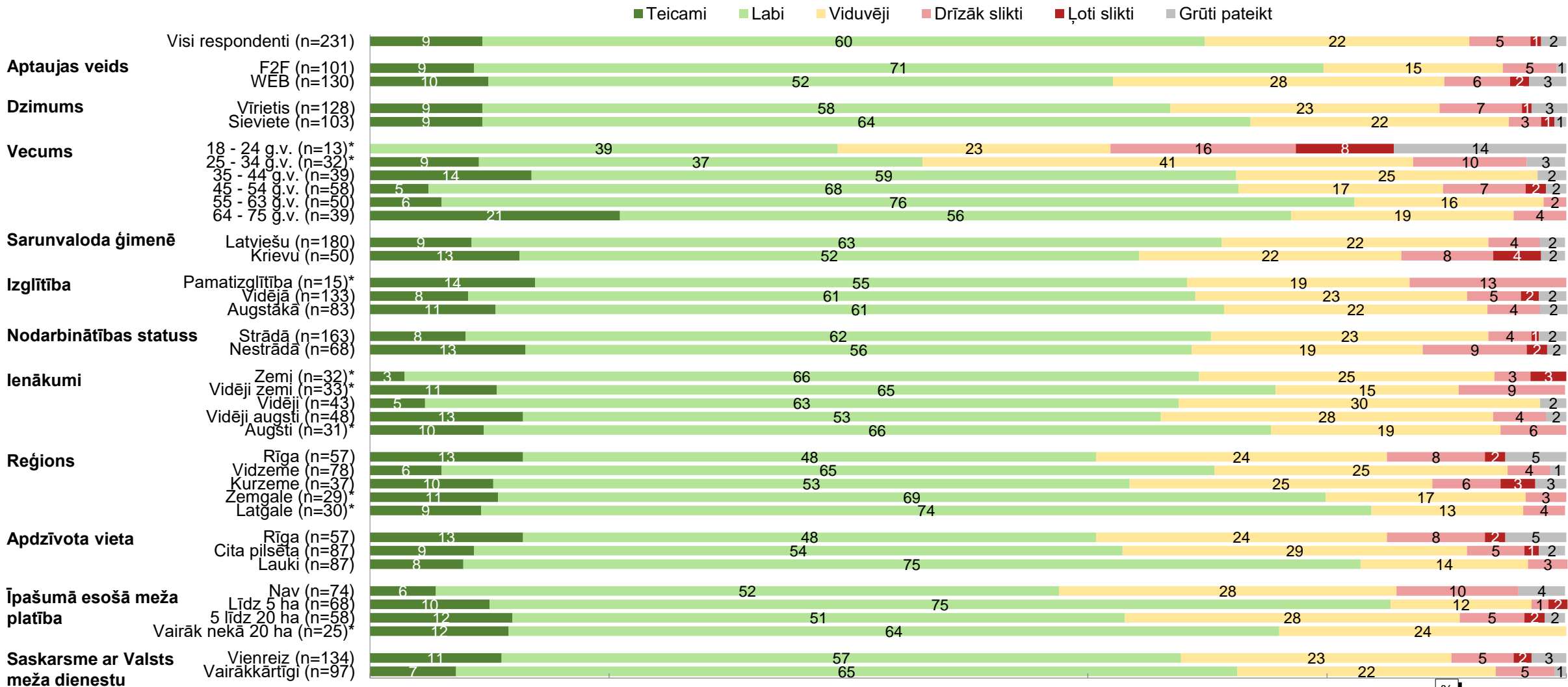

Bāze: visi respondenti, respondentu skaitu grupās skat. respondentu sociāldemogrāfiskajā profilā 4. lpp
 *Respondentu skaits grupā nav pietiekams ticamu secinājumu veikšanai

4. Informētība un viedoklis par dažādām meža nozari uzraugošām iestādēm

Iedzīvotāju, kas ir ievērojuši Meža attīstības fonda logo, īpatsvars

S9. "Vai Jūs iepriekš kaut kur esat ievērojis šādu logo?"

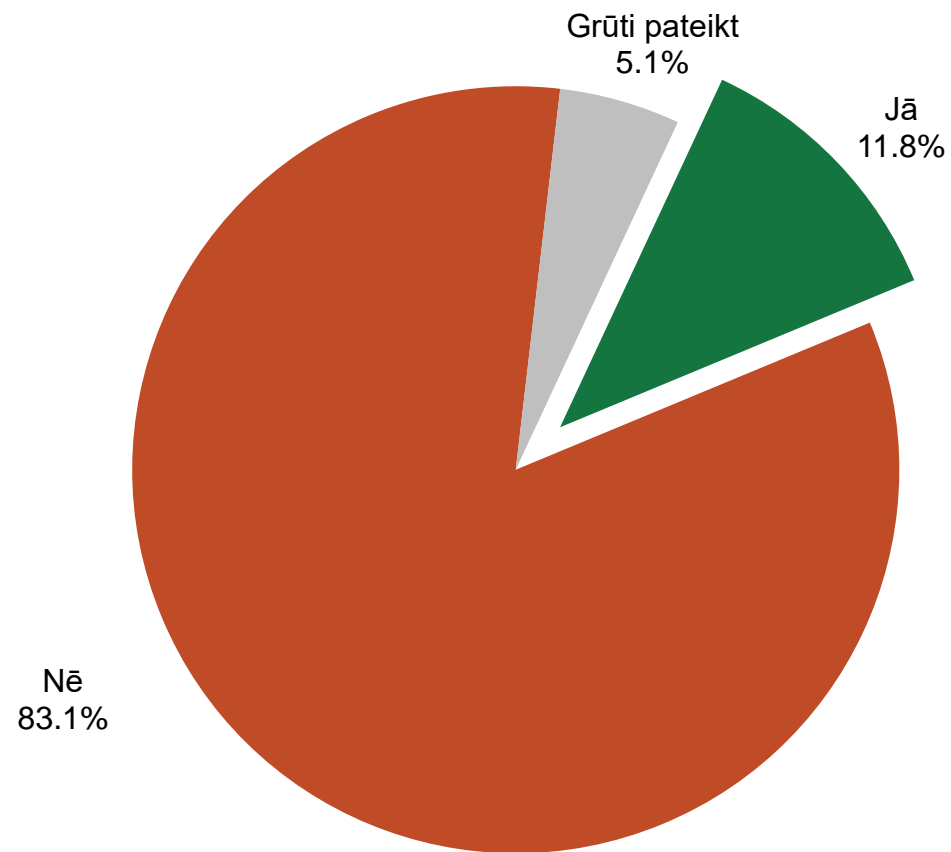

Respondentiem rādītais attēls:



Bāze: visi respondenti, n=2011

4. Informētība un viedoklis par dažādām meža nozari uzraugošām iestādēm

Iedzīvotāju, kas ir ievērojuši Meža attīstības fonda logo, īpatsvars

Atbildes dažādās iedzīvotāju grupās

S9. "Vai Jūs iepriekš kaut kur esat ievērojis šādu logo?"

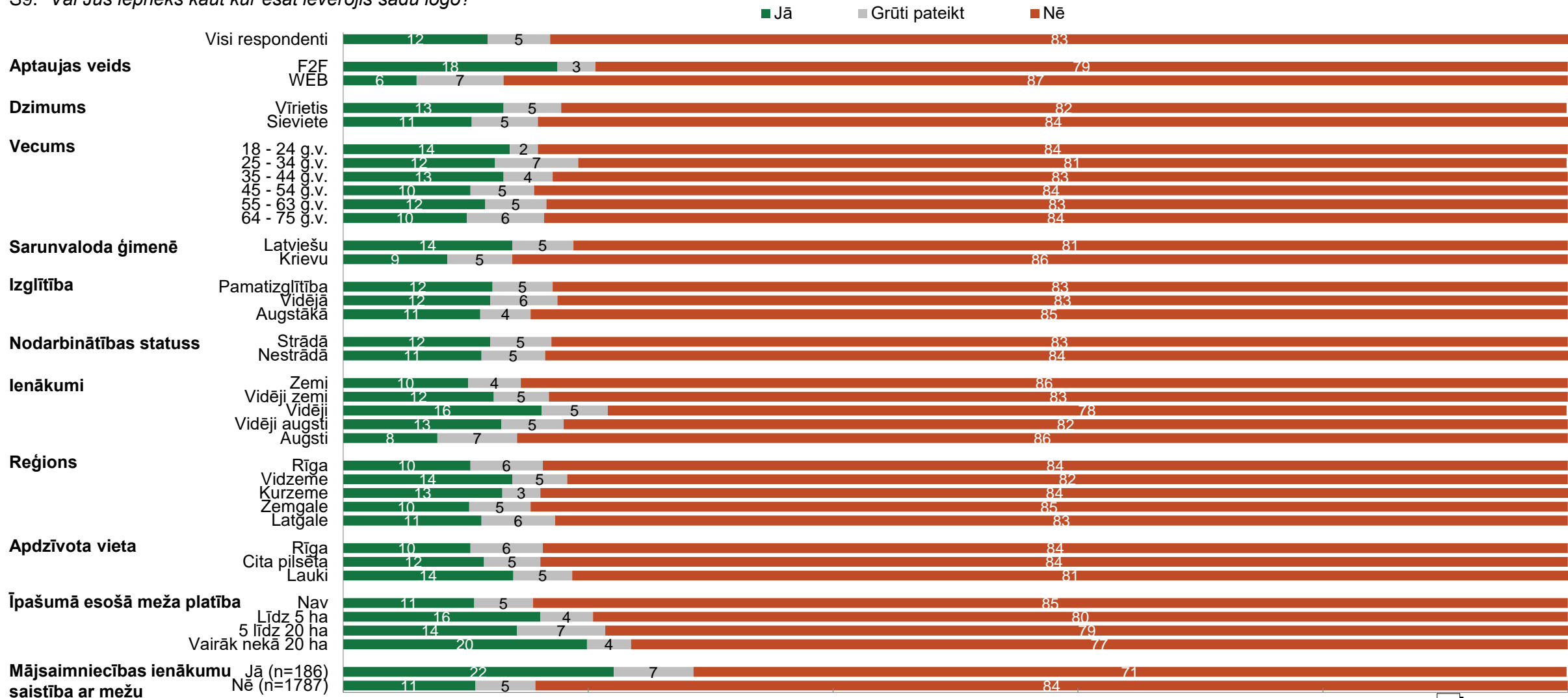

Bāze: visi respondenti, respondentu skaitu grupās skat. respondentu sociāldemogrāfiskajā profilā 4. lpp

4. Informētība un viedoklis par dažādām meža nozari uzraugošām iestādēm

Iedzīvotāju, kas pēdējā gada laikā pamanījuši Meža attīstības fonda apmaksātas meža attīstības aktivitātes, īpatsvars

S10. "Vai pēdējā gada laikā Jūs esat pamanījuši mediju, nevalstisku organizāciju vai kādu publisku personu rīkotas aktivitātes, kas veltītas meža attīstības jautājumiem, un kuras ir apmaksājis Meža attīstības fonds?"

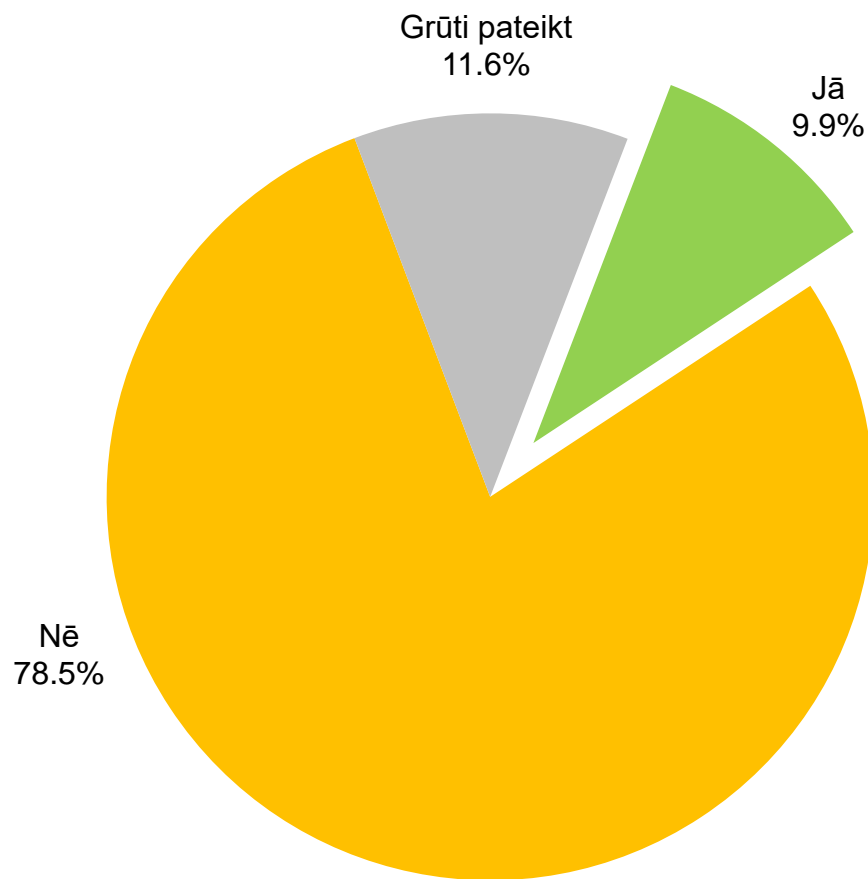

Bāze: visi respondenti, n=2011

4. Informētība un viedoklis par dažādām meža nozari uzraugošām iestādēm

Iedzīvotāju, kas pēdējā gada laikā pamanījuši Meža attīstības fonda apmaksātas meža attīstības aktivitātes, īpatsvars

Atbildes dažādās iedzīvotāju grupās

S10. "Vai pēdējā gada laikā Jūs esat pamanījuši mediju, nevalstisku organizāciju vai kādu publisku personu rīkotas aktivitātes, kas veltītas meža attīstības jautājumiem, un kuras ir apmaksājis Meža attīstības fonds?"

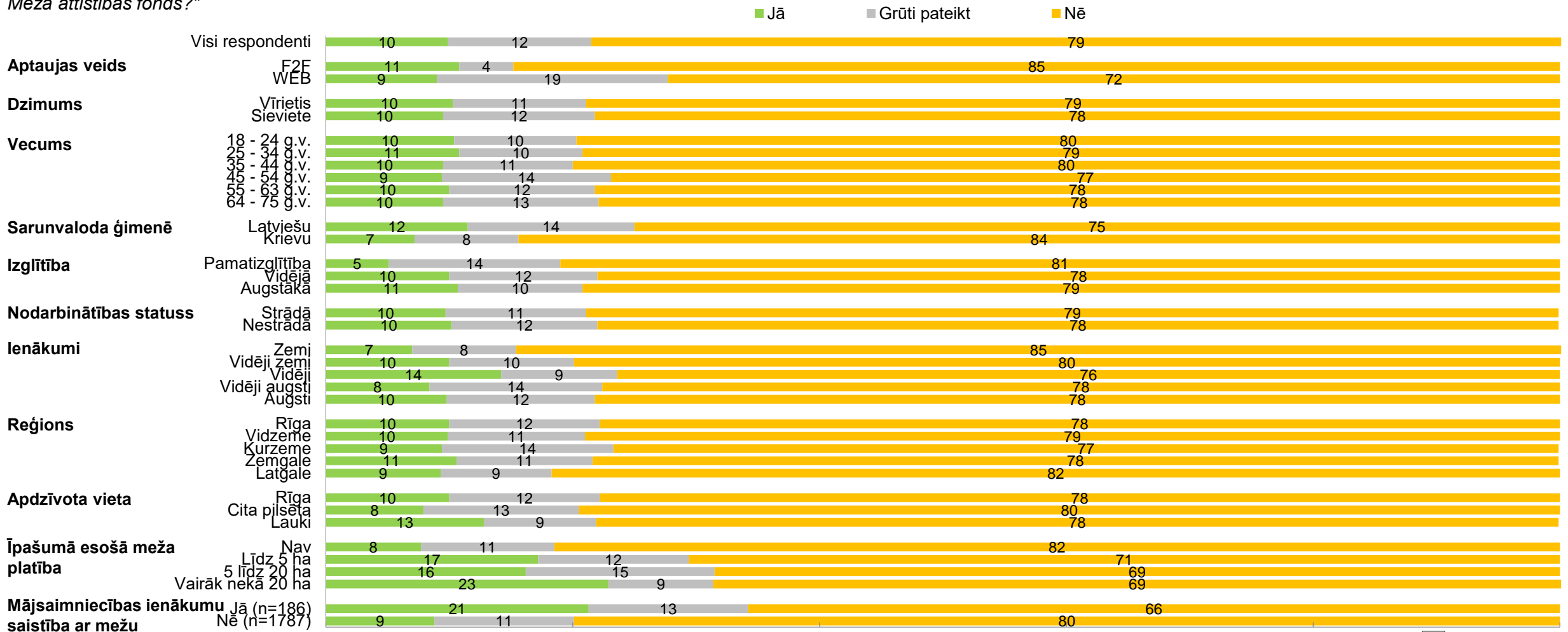

Bāze: visi respondenti, respondentu skaitu grupās skat. respondentu sociāldemogrāfiskajā profilā 4. lpp

4. Informētība un viedoklis par dažādām meža nozari uzraugošām iestādēm

Iedzīvotāju pamanīto Meža attīstības fonda apmaksāto aktivitāšu veids

S11. "Kur Jūs pamanījāt šīs Meža attīstības fonda apmaksātās aktivitātes – kāda veida pasākums tas bija?"

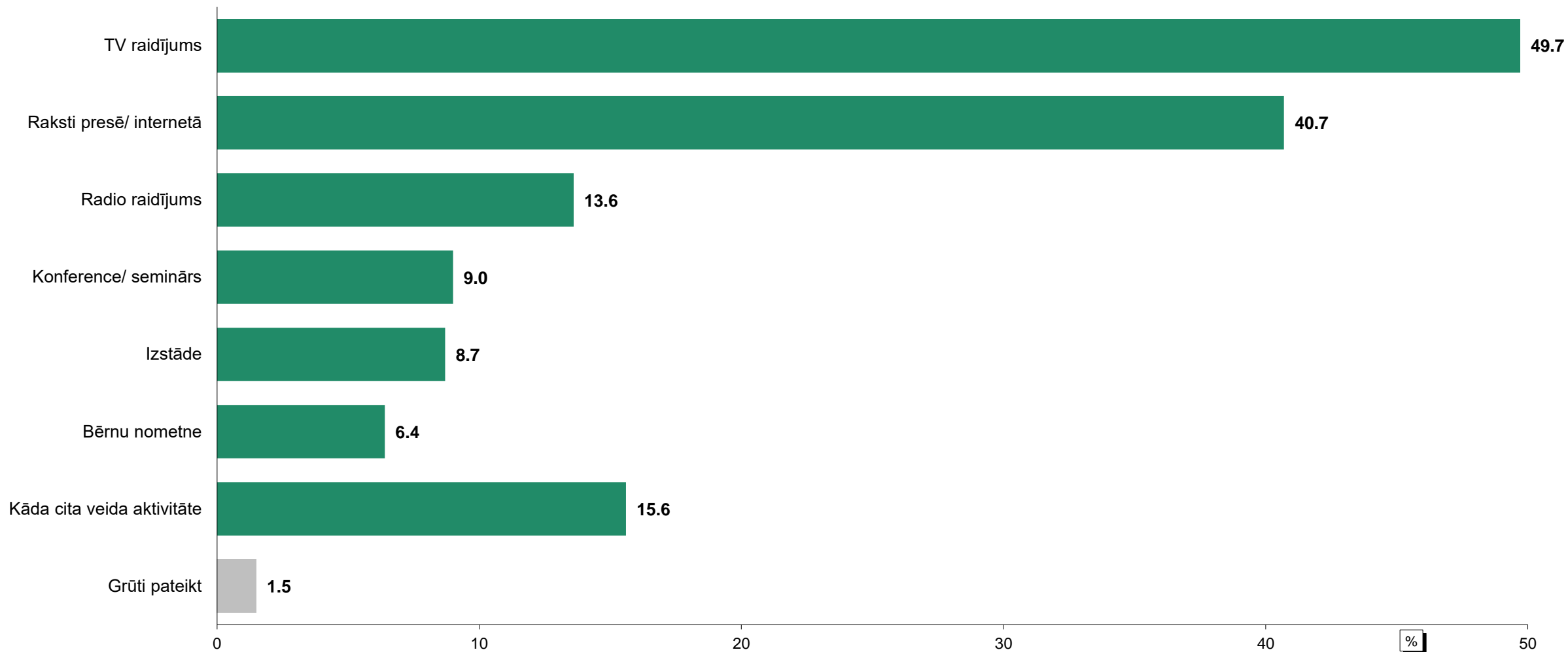

Bāze: respondenti, kas pēdējā gada laikā ir pamanījuši Meža attīstības fonda apmaksātas aktivitātes, kas veltītas meža attīstības jautājumiem, n=198

4. Informētība un viedoklis par dažādām meža nozari uzraugošām iestādēm

Iedzīvotāju pamanīto Meža attīstības fonda apmaksāto aktivitāšu veids

Atbildes dažādās iedzīvotāju grupās

S11. "Kur Jūs pamanījāt šīs Meža attīstības fonda apmaksātās aktivitātes – kāda veida pasākums tas bija?"

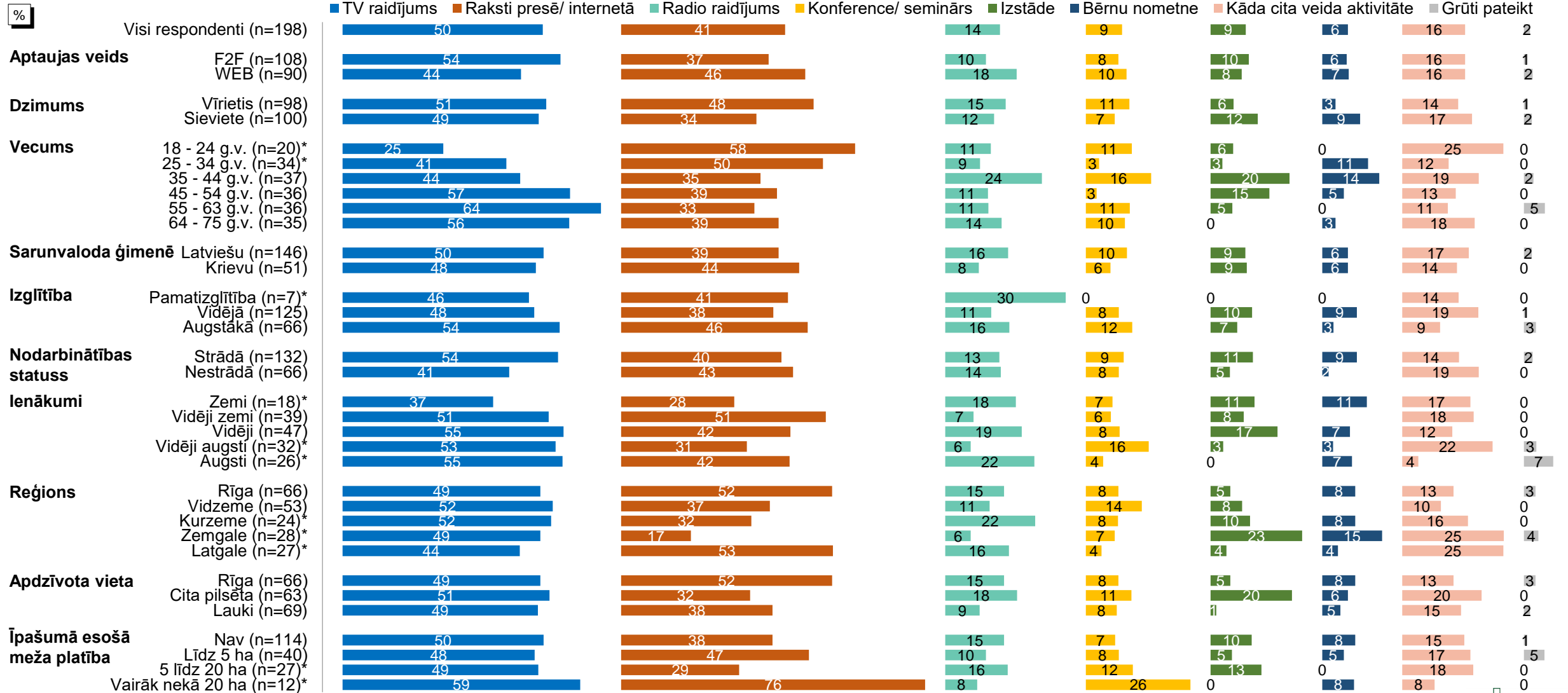

71 Bāze: respondenti, kas pēdējā gada laikā ir pamanījuši Meža attīstības fonda apmaksātās aktivitātes, kas veltītas meža attīstības jautājumiem, respondentu skaitu grupās skatīt grafikā ("n=")

10.-11.2024. *Respondentu skaits grupā nav pietiekams ticamu secinājumu veikšanai

Aptaujā izmantotā anketa (1)

A1. Vai Jūs mēdzat Latvijā jebkādu iemeslu dēļ apmeklēt mežu?

Viena atbilde

Jā	1	→ A2
Nē	2	→ A4
Grūti pateikt	8	→ A4

A2. Cik bieži Jūs mēdzat apmeklēt mežu?

Viena atbilde

Katru dienu	1
Vairākas reizes nedēļā (bet ne katru dienu)	2
Reizi nedēļā	3
Vairākas reizes mēnesī (bet ne katru nedēļu)	4
Reizi mēnesī	5
Vairākas reizes gadā (bet ne katru mēnesi)	6
Apmēram reizi gadā	7
Retāk	8
Grūti pateikt	98

A3. Kādu iemeslu dēļ Jūs mēdzat uzturēties mežā?

Iespējamās vairākas atbildes

Pastaigas	1
Sports, aktīvā atpūta	2
Labiekārtotu atpūtas objektu izmantošana (tacinās, atpūtas vietas ar solīniem un galdīniem, u.tml.)	3
Sēnošana, ogošana vai citu meža velšu vākšana	4
Dabas, putnu un/vai zvēru vērošana	5
Medības	6
Jūsu dzīves vieta ir mežā vai ļoti tuvu tam (attiecīgi, lai kaut kur nokļūtu nākas doties caur mežu)	7
Strādāju mežā	8
Cits iemesls	9
Grūti pateikt	98

A4. Vai Jūs personīgi kādreiz esat stādījis kokus meža veidošanai vai atjaunošanai? Ja, JĀ, kad tas bija pēdējo reizi?

Viena atbilde

Jā, pēdējo 12 mēnešu laikā	1
Jā, pēdējo 2 – 5 gadu laikā	2
Jā, pēdējo 6 – 10 gadu laikā	3
Jā, pēdējo 11 – 20 gadu laikā	4
Senāk	5
Nē	6
Grūti pateikt	8

KARTĪTE A5 ar mežu attēliem

A5. Šajos attēlos ir redzami dažādi Latvijas teritorijā sastopami mežu veidi. Lūdzu, par katru no tiem pasakiet, cik lielā mērā Jums patīk šāda veida mežs / atrasties šāda veida mežā?

		Ļoti patīk	Drīzāk patīk	Drīzāk nepatīk	Ļoti nepatīk	Grūti pateikt
1	Mežs, kuru veido skrajās (caurredzamas) audzes	1	2	3	4	8
2	Mežs, kuru veido biezas (necaurredzamas) audzes	1	2	3	4	8
3	Mežs, kurā mijas skrajās audzes ar biežām audzēm	1	2	3	4	8
4	Mežs, kurā mežaudzes mijas ar klajumiem	1	2	3	4	8

Tagad sekos dažī jautājumi par mežiem un to apsaimniekošanu

B1. Domājot par mežiem Latvijā un to devumu sabiedrībai, cik svarīgam, Jūsprāt, būtu jābūt katram no šiem aspektiem?

Savu vērtējumu, lūdzu, dodiet 11 punktu skalā, kur 10 nozīmē, ka šis aspekts ir ļoti svarīgs, bet 0 – ka tas nemaz nav svarīgs.

	Nemaz nav svarīgi	1	2	3	4	5	6	7	8	9	10	Grūti pateikt	
1	Koksnes ieguve un citas saimnieciskās darbības mežā, kas rada ienākumus iedzīvotājiem un valsts budžetam	0	1	2	3	4	5	6	7	8	9	10	98
2	Iedzīvotāju iespējas mežā atpūties un pavadīt brīvo laiku	0	1	2	3	4	5	6	7	8	9	10	98
3	Iedzīvotāju iespējas sēnot, ogot un vākt citas meža veltes	0	1	2	3	4	5	6	7	8	9	10	98
4	Iedzīvotāju iespējas nodarboties ar medībām	0	1	2	3	4	5	6	7	8	9	10	98
5	Bioloģiskās daudzveidības saglabāšana un atbilstoša uzlabošana	0	1	2	3	4	5	6	7	8	9	10	98
6	Latvijas mežu devums globālo klimata izmaiņu mazināšanā (co2 piesaistīšana un skābekļa ražošana)	0	1	2	3	4	5	6	7	8	9	10	98

B2. Runājot par pašreizējo stāvokli Latvijas mežos manīs iepriekš nosauktajos aspektos, kā Jūs to novērtētu – vai, Jūsprāt, šis stāvoklis ir labs vai slikts?

Savu vērtējumu par katru no aspektiem, lūdzu, dodiet 11 punktu skalā, kur 10 nozīmē, ka patreizējais stāvoklis šajā jomā ir teicams, bet 0 – ka tas ir ļoti, ļoti slikts.

	Nemaz nav svarīgi	1	2	3	4	5	6	7	8	9	10	Grūti pateikt	
1	Koksnes ieguve un citas saimnieciskās darbības mežā, kas rada ienākumus iedzīvotājiem un valsts budžetam	0	1	2	3	4	5	6	7	8	9	10	98
2	Iedzīvotāju iespējas mežā atpūties un pavadīt brīvo laiku	0	1	2	3	4	5	6	7	8	9	10	98
3	Iedzīvotāju iespējas sēnot, ogot un vākt citas meža veltes	0	1	2	3	4	5	6	7	8	9	10	98
4	Iedzīvotāju iespējas nodarboties ar medībām	0	1	2	3	4	5	6	7	8	9	10	98
5	Bioloģiskās daudzveidības saglabāšana un atbilstoša uzlabošana	0	1	2	3	4	5	6	7	8	9	10	98
6	Latvijas mežu devums globālo klimata izmaiņu mazināšanā (co2 piesaistīšana un skābekļa ražošana)	0	1	2	3	4	5	6	7	8	9	10	98

B3. Kāds, Jūsprāt, ir pienesums no mežsaimniecības un koksnes ieguves Latvijas ekonomikā (t.i., pārdodot iegūtie finanšu līdzekļi, darbvietas, utml.)? Vai tas ir ...

Viena atbilde

Ļoti liels	1
Drīzāk liels	2
Vidējs	3
Drīzāk mazs	4
Ļoti mazs	5
Grūti pateikt/ NA	8

S1. Kā Jūs novērtētu, cik lielā mērā Jūsu/ Jūsu mājsaimniecības materiālā labklājība ir saistīta un atkarīga no Latvijas mežiem un/ vai kokapstrādes?

Viena atbilde

Ļoti lielā	1
Drīzāk lielā	2
Ne lielā, ne mazā	3
Drīzāk mazā	4
Ļoti mazā mērā	5
Nekādā	6
Grūti pateikt/ NA	8

B4. Ņemot vērā Jūsu iespaidus un visu, ko Jūs zināt, vai, Jūsprāt, mežu kopējās platības patlaban Latvijā...

Viena atbilde

Palielinās	1
Samazinās	2
Nemainās	3
Grūti pateikt/ NA	8

B5. Vai, Jūsprāt, koksnes daudzums kopumā ņemot Latvijas mežos...

Viena atbilde

Palielinās	1
Samazinās	2
Nemainās	3
Grūti pateikt/ NA	8

B6. Vai, Jūsprāt, aizsargājamās platības (t.i., dažādi liegumi un rezervāti) Latvijas mežos ir...

Viena atbilde

Pilnīgi pietiekamas	1
Drīzāk pietiekamas	2
Drīzāk nav pietiekamas	3
Pilnīgi nepietiekamas	4
Grūti pateikt/ NA	8

B7. Kopumā, ņemot vērā meža daudzveidīgos uzdevumus un vērtību patreiz un nākamajām paaudzēm, kā Jūs 11 punktu skalā novērtētu Latvijas mežu stāvokli, kur 10 nozīmē, ka tas ir teicams, bet 0, ka tas ir katastrofāli slikts!

Viena atbilde

Katastrofāli slikts stāvoklis	Teicams stāvoklis									Grūti pateikt	
0	1	2	3	4	5	6	7	8	9	10	98

S2. Šobrīd Latvijā Meža likums meža īpašniekiem uzliek dažādas prasības un ierobežojumus (piemēram, cirst drīkst tikai pēc vecuma vai caurmēra, ir dažādi cirsma platību ierobežojumi, tiek pieprasīta obligāta atjaunošana un kopšana, u.tml.)?

Sakiet, lūdzu, cik labi Jūs zināt par šiem Mežu likuma noteiktajām prasībām un ierobežojumiem? Vai Jūs to ...

Viena atbilde

... ļoti labi zināt	1
... kopumā zināt, bet ne sīkumos	2
... šo to zināt, vai nojaušat	3
Neko par to nezina	4
Grūti pateikt/ NA	8

S3. Ņemot vērā visu, ko Jūs par to zināt, vai, Jūsprāt, patlaban Latvijā dažādu ar mežu apsaimniekošanu saistītu prasību un ierobežojumu ir ... ?

Viena atbilde

Krietni par daudz	1
Mazliet par daudz	2
Mazliet par maz	3
Krietni par maz	4
Esošā situācija ir optimāla	5
Grūti pateikt/ NA	8

Aptaujā izmantotā anketa (2)

S4. Šobrīd Latvijas likumdošanā ir paredzēts, ka meža īpašniekiem valsts kompensē zaudējumus, kas rodas, ja valsts uzliek aizliegumu cirst mežu aizsargājama dabas objekta dēļ. Sakiet, lūdzu, cik labi Jūs zināt par šo kompensāciju sistēmu un kompensāciju apmēriem? Vai Jūs to ...

Viena atbilde

... ļoti labi zināt	1
... kopumā zināt, bet ne sīkumos	2
... šo to zināt, vai nojaušāt	3
Neko par to nezināt	4
Grūti pateikt/ NA	8

S5. Vai, Jūsprāt, valstij būtu privātpašniekiem jākompensē zaudējumi, kas tiem rodas, ja valsts tiem piederošos meža īpašumos uzliek kādus ar dabas aizsardzību saistītus saimnieciskās darbības ierobežojumus?

Viena atbilde

Noteikti būtu	1
Drīzāk būtu	2
Drīzāk nebūtu	3
Noteikti nebūtu	4
Grūti pateikt/ NA	8

S6. Cik lielā mērā Jūs atbalstāt ideju Latvijā paplašināt meža teritorijas uz lauksaimniecības neizmantoto vai neizmantojamo zemju rēķina? Vai Jūs to ...

Viena atbilde

Pilnībā atbalstāt	1
Drīzāk atbalstāt	2
Drīzāk neatbalstās	3
Nemaz neatbalstāt	4
Grūti pateikt/ NA	8

S7. Vai Jūs pēdējo 3 gadu laikā esat saskāries/ -usies ar meža nozari uzraugošo iestādi – Valsts meža dienestu, piemēram, Jūs saņēmt kādu tās pakalpojumu vai konsultāciju, vai kārtojāt tajā lietas klātienē (personīgi), zvanot pa tālruni vai izmantojot pastu, internetu?

Viena atbilde

Jā, vienreiz	1	= > S8
Jā, vairākkārtīgi	2	
Nē	3	= > S9
Grūti pateikt/ NA	8	

S8. Kā Jūs novērtētu savu saskarsmes pieredzi ar Valsts meža dienestu – t.i., šīs iestādes komunikāciju ar Jums, to, cik viegli bija ar to sadarboties, u.tml.?) Vai Jūs to novērtētu (nolasīt skalu)?

Viena atbilde

Teicami	1
Labi	2
Viduvēji	3
Drīzāk slikti	4
Ļoti slikti	5
Grūti pateikt/ NA	8

KARTĪTE S9



S9. Vai Jūs iepriekš kaut kur esat ievērojis šādu logo?

Viena atbilde

Jā	1
Nē	2
Grūti pateikt	8

S10. Vai pēdējā gada laikā Jūs esat pamanījuši mediju, nevalstisku organizāciju vai kādu publisku personu rīkotas aktivitātes, kas veltītas meža attīstības jautājumiem, un kuras ir apmaksājis Meža attīstības fonds?

Viena atbilde

Jā	1	→ S11
Nē	2	→ S12
Grūti pateikt	8	→ S12

S11. Kur Jūs pamanījāt šīs Meža attīstības fonda apmaksātās aktivitātes – kāda veida pasākums tas bija?

Var būt vairākas atbildes

TV raidījums	1
Radio raidījums	2
Raksti presē/ internetā	3
Konference/ seminārs	4
Bērnu nometne	5
Izstāde	6
Kāda cita veida aktivitāte	7
Grūti pateikt/ NA	8

S12. Vai Jums vai citiem Jūsu māsaimniecības locekļiem-pieder zemes īpašums, kurā aug mežs? Ja jā, tad kopumā cik hektāru liels ir šis meža gabals vai gabali?

Viena atbilde

Nepieder	1
Līdz 5 hektāriem	2
5 līdz 20 ha	3
21 līdz 50 ha	4
51 līdz 100 ha	5
Vairāk nekā 100 ha	6
Grūti pateikt/ NA	8

S13. Vai Jūsu māsaimniecības ienākumi ir tiešā veidā saistīti ar mežu un/ vai koksni un kokmateriāliem – t.i. Jūs vai kādi citi Jūsu māsaimniecības locekļi strādā vai gūst ienākumu no meža, tā apsaimniekošanas, kokapstrādes, transportēšanas, tirdzniecības vai kādām citām darbībām, kas saistītas ar koksni vai tās izmantošanu?

Viena atbilde

Jā, pilnībā	1
Jā, daļēji	2
Nē	3
Grūti pateikt	8

SKDS

tirgus un sabiedriskās domas pētījumu centrs

Baznīcas iela 32-2, Rīga, Latvija, LV-1010

tālr.: +371 67 312 876

e-pasts: skds@skds.lv

www.skds.lv