



LATVIJAS REPUBLIKA
SALACGRĪVAS NOVADA DOME

Reģ.Nr.90000059796, Smilšu ielā 9, Salacgrīvā, Salacgrīvas novadā, LV – 4033,
tālrunis sekretārei: 64 071 973; fakss: 64 071 993; e-pasts: dome@salacgriva.lv

Salacgrīvā, Salacgrīvas novadā

APSTIPRINĀTS
ar Salacgrīvas novada domes
2020.gada _____ sēdes lēmumu Nr.
(protokols Nr. ; §)

2020.gada _____

Nr.

N O L I K U M S

**Par licencēto makšķerēšanu un vēžošanu
Salacas upes posmā Salacgrīvas novada administratīvajā teritorijā (POSMS „SALACA I”)**

Izdoti saskaņā ar Zvejniecības likuma 10.panta piekto daļu

I. VISPĀRĪGIE JAUTĀJUMI

1. Šis nolikums attiecas uz Salacas upes posmu, Salacgrīvas novada administratīvajā teritorijā, kas atrodas Ziemeļvidzemes biosfēras rezervātā un daļēji dabas parkā “Salacas ieleja” (turpmāk – posms “*Salaca I*”).
2. Salacas upe, saskaņā ar Civillikuma 1102. punkta I pielikumu, ir publiski ūdeņi, kuros zvejas tiesības pieder valstij.
3. Licencētā makšķerēšana un vēžošana posmā “*Salaca I*” tiek ieviesta, lai nodrošinātu bioloģiskās daudzveidības aizsardzību un racionāli izmantotu vērtīgo zivju krājumus, kā arī samazinātu signālvēžu (*Pacifastacus leniusculus*), kā invazīvas sugas skaitu. Licencētās makšķerēšanas un vēžošanas pamatmērķis ir iegūt papildu līdzekļus zivju krājumu stāvokļa uzlabošanai un aizsardzībai, kā arī licencētās makšķerēšanas un vēžošanas un ar to saistītā lauku tūrisma un rekreācijas attīstībai.
4. Licencēto makšķerēšanu un vēžošanu posmā “*Salaca I*” organizē biedrība “Makšķernieku biedrība “SALACKRASTI”” (turpmāk tekstā – Biedrība) - Vidzemes iela 7-41, Salacgrīva, Salacgrīvas novads, LV-4033, reģ.nr. 40008070909, tālr. 28366651, e-pasts: mksalackrasti@gmail.com

II. LICENCĒTĀS MAKŠĶERĒŠANAS UN VĒŽOŠANAS NOTEIKUMI

5. Licencētā makšķerēšana un vēžošana posmā “*Salaca I*” notiek šī nolikuma 1. punktā norādītajā Salacas upes posmā, kas sākas no Salacgrīvas ostas nožogojuma Salacas upes kreisajā krastā (GPS:57.754118, 24.358114) un no jahtu piestātnes Salacas upes labajā krastā (GPS:57.755964, 24.357994) uz augšu pret straumi līdz Salacgrīvas novada administratīvās teritorijas robežzīmei Salacas upes krastā ar Alojas novada administratīvo teritoriju (GPS: 57.885953, 24.611553).
6. Taimiņa (arī laša) licencētā makšķerēšana tiek iedalīta sekojošās zonās (skatīt arī upes posma shēmu pielikumā Nr.1):
 - 6.1. “A” zona – no tilta pār Salacas upi Salacgrīvā (GPS: 57.754751, 24.361067) uz augšu pret straumi līdz Korģes upes ietekai (GPS: 57.758254, 24.450545).
 - 6.2. “B” zona – no Korģes upes ietekas Salacas upē (GPS: 57.758254, 24.450545) uz augšu pret straumi līdz Ainažu pagasta nekustamajam īpašumam “Senču klintis” (zem mājām “Polāri”) (GPS: 57.826046, 24.468699).
 - 6.3. “C” zona – no Ainažu pagasta nekustamajam īpašuma “Senču klintis” (zem mājām “Polāri”) (GPS: 57.826046, 24.468699) uz augšu pret straumi līdz Dzelzs tiltam pāri Salacas upei (GPS: 57.847098, 24.491251).
 - 6.4. “D” zona – no Dzelzs tilta pāri Salacas upei (GPS: 57.847098, 24.491251) līdz Salacgrīvas novada robežzīmei Salacas upes krastā ar Alojas novadu (GPS: 57.885953, 24.611553).
7. Licencētās makšķerēšanas un vēžošanas sezonas un to laiki:
 - 7.1. *Visu zivju (izņemot taimiņa un laša) makšķerēšanas sezona* darbojas no 1. janvāra līdz 31. decembrim posmā, kas noteikts 5.punktā (atļauts paturēt lomu saskaņā ar šī nolikuma 8.2.1. apakšpunktu).
 - 7.2. *Taimiņa (arī laša) makšķerēšanas pavasara sezona* ir spēkā no 1. janvāra līdz 10. maijam, atbilstoši makšķerēšanas zonām, kuras ir noteiktas 6. punktā (atļauts paturēt lomu saskaņā ar šī nolikuma 8.2.2.-8.2.6. apakšpunktiem);
 - 7.3. *Licencētā vēžošana* (tikai signālvēžu ieguve) notiek visu gadu, jebkurā diennakts laikā, posmā, kas noteikts šī nolikuma 5.punktā (atļauts paturēt lomu saskaņā ar šī nolikuma 8.2.9.-8.2.12. apakšpunktiem);
8. Licencētajā makšķerēšanā un vēžošanā ievēro Ministru kabineta 22.12.2015. noteikumu Nr. 800 “Makšķerēšanas, vēžošanas un zemūdens medību noteikumi” (turpmāk – Ministru kabineta noteikumi Nr. 800) normas, kā arī papildus nosacījumus, kas norādīti šī punkta attiecīgajos apakšpunktos:
 - 8.1. Licencētās makšķerēšanas un vēžošanas rīki:
 - 8.1.1. taimiņa (arī laša) makšķerēšana atļauta tikai spinningošanas vai mušīnmakšķerēšanas veidā, izmantojot 2 (divus) jebkura veida āķus.
 - 8.1.2. *citū zivju* makšķerēšana atļauta ar makšķerēšanas rīkiem, kas noteikti Ministru kabineta noteikumos Nr. 800.
 - 8.1.3. vēžošanas kritiņu vai murdiņu skaits vienam vēžotājam – līdz 30 (atbilstoši Ministru kabineta noteikumiem Nr.800);
 - 8.2. Licencētās makšķerēšanas un vēžošanas atļautais loma lielums un limitētās zivju, vēžu sugas:
 - 8.2.1. “Vienas dienas makšķerēšanas licences”, “Gada makšķerēšanas licences” un “Gada bezmaksas makšķerēšanas licences” dod tiesības tās īpašniekam lomā paturēt zivis saskaņā ar Ministru kabineta noteikumiem Nr.800, izņemot minēto noteikumu 16.8. punktā paredzēto pārējo zivju svaru, kas posmā “*Salaca I*” nedrīkst pārsniegt 10 kg., izņemot sudrabkarūsas, kuru svars netiek limitēts;
 - 8.2.2. „Taimiņa (arī laša) makšķerēšanas vienas dienas licence” zonā “A”, no 1. janvāra līdz 28. (29.) februārim dod tiesības tās īpašniekam vienā dienā iegūt un lomā paturēt taimiņu 1 (vienu) gab. vai lasi 1 (vienu) gab. uz 1 (vienu) licenci;

8.2.3. „Taimiņa (arī laša) makšķerēšanas vienas dienas licence” zonā “A”, “B”, “C” un “D” no 1. marta līdz 10. maijam dod tiesības tās īpašniekam vienā dienā iegūt un lomā paturēt taimiņu 1 (vienu) gab. vai lasi 1 (vienu) gab. uz 1 (vienu) licenci;

8.2.4. “Taimiņa (arī laša) makšķerēšanas pavasara licence” zonā “A”, “B”, “C” un “D” dod tiesības tās īpašniekam licences darbības laikā no 1. marta līdz 5. aprīlim vai no 6. aprīļa līdz 10. maijam vienā dienā iegūt un lomā paturēt taimiņu 1 (vienu) gab. vai lasi 1 (vienu) gab., bet ne vairāk kā 5 (piecus) taimiņus vai lašus licences darbības laikā;

8.2.5. “Taimiņa (arī laša) makšķerēšanas Salacas apsaimniekošanā iesaistītās personas licence” zonā “A” no 1. janvāra līdz 28. (29.) februārim un visās zonās “A”, “B”, “C” un “D” no 1. marta līdz 10. maijam dod tiesības tās īpašniekam vienā dienā iegūt un lomā paturēt taimiņu 1 (vienu) gab. vai lasi 1 (vienu) gab., bet ne vairāk kā 5 (piecus) taimiņus vai lašus licences darbības laikā;

8.2.6. „Taimiņa (arī laša) makšķerēšanas vienas dienas licence”, “Taimiņa (arī laša) makšķerēšanas pavasara licence” un “Taimiņa (arī laša) makšķerēšanas Salacas apsaimniekošanā iesaistītās personas licence” dod tiesības paturēt lomā taimiņu vai lasi, kuru minimālais pieļaujamais garums ir ne mazāks par šādu izmēru: taimiņam – 50 cm, lasim – 60 cm. Zivis, kuru minimālie pieļaujamie garumi ir mazāki par minētajiem izmēriem, nekavējoties ir jāatlaiz (jāatbrīvo) (atbilstoši Ministru kabineta noteikumiem Nr.800);

8.2.7. „Taimiņa (arī laša) makšķerēšanas vienas dienas licence”, “Taimiņa (arī laša) makšķerēšanas pavasara licence” un “Taimiņa (arī laša) makšķerēšanas Salacas apsaimniekošanā iesaistītās personas licence” dod iespējas makšķerēt konkrētajā licences darbības laika dienā līdz brīdim, kad noķertā zivs tiek paturēta lomā, ievērojot 8.2.6. punktā noteiktos izmērus. Lomā paturamo zivi nekavējoties jānogalina un jāreģistrē licences iegādes vietā;

8.2.8. citu makšķerēšanas un vēžošanas licenču īpašniekiem, kuri nav „Taimiņa (arī laša) makšķerēšanas vienas dienas licenču”, “Taimiņa (arī laša) makšķerēšanas pavasara licenču” un “Taimiņa (arī laša) makšķerēšanas Salacas apsaimniekošanā iesaistīto personu licenču” īpašnieki, aizliegta taimiņa vai laša makšķerēšana un paturēšana lomā visās licencētās makšķerēšanas sezonās (atbilstoši Ministru kabineta noteikumiem Nr.800);

8.2.9. licencētajā vēžošanā atļauts lomā paturēt tikai signālvēžus (pazīmes signālvēžu noteikšanai skatīt pielikumu nr. 6), bet pārējo sugu vēži nekavējoties jāatbrīvo (atbilstoši Ministru kabineta noteikumiem Nr.800);

8.2.10. lomā paturamo signālvēžu skaits (limits) – bez ierobežojuma (atbilstoši Ministru kabineta noteikumiem Nr.800);

8.2.11. atļauts lomā paturēt arī signālvēžu mātītes ar redzamiem ikriem (atbilstoši Ministru kabineta noteikumiem Nr.800);

8.2.12. lomā paturamo signālvēžu izmēram nav ierobežojumu (atbilstoši Ministru kabineta noteikumiem Nr.800);

8.3. Licencētās makšķerēšanas un vēžošanas ierobežojumi:

8.3.1. no 1. janvāra līdz 31. maijam noteikta visu zivju sugu saudzēšanas diena – katras nedēļas pirmdiena (izņemot valstī noteiktās svētku dienas), kad ir aizliegta jebkura veida makšķerēšana;

8.3.2. spiningošana un mušīmakšķerēšana atļauta tikai diennakts gaišajā laikā (no saullēkta līdz saulrietam) (atbilstoši Ministru kabineta noteikumiem Nr.800);

8.3.3. no 1. jūnija līdz 31. decembrim aizliegta visa veida makšķerēšana un vēžošana no laša uzskaites reģistratora izvietojuma vietas 50 m augšup pret straumi un 100 m lejup pa straumi. Informāciju par laša uzskaites reģistratora novietojumu vietu makšķerniekam un vēžotājam sniedz Biedrība, ievietojot to interneta vietnēs www.manacope.lv un www.salacgriva.lv, laikrakstā “Salacgrīvas novada ziņas” vienu mēnesi iepriekš;

8.3.4. no 01.09. – 30.09. aizliegta spiningošana un mušīmakšķerēšana posmā no “Zirgakmens” (GPS: 57.750376, 24.381436), kas atrodas Salacas upē pirms Annasmuižas tilta, līdz robežzīmei upes krastā ar Alojās novada pašvaldību (GPS: 57.885953, 24.611553);

8.3.5. no 01.10. - 10.05. aizliegta spiningošana un mušīmakšķerēšana, izņemot „Taimiņa (arī laša) makšķerēšanas vienas dienas licenču”, “Taimiņa (arī laša) makšķerēšanas pavasara

licenču” un “Taimiņa (arī laša) makšķerēšanas Salacas apsaimniekošanā iesaistīto personu licenču” īpašniekus, ievērojot 7.2. punktā noteiktās sezonas laiku.

8.3.6. noķerto lasi vai taimiņu, ko nepatur vai nedrīkst paturēt lomā, atlaiž (atbilstoši Ministru kabineta noteikumiem Nr.800);

8.3.7. licenču īpašniekiem, „Taimiņa (arī laša) makšķerēšanas vienas dienas licenču”, “Taimiņa (arī laša) makšķerēšanas pavasara licenču” un “Taimiņa (arī laša) makšķerēšanas Salacas apsaimniekošanā iesaistīto personu licenču” noķertais lasis vai taimiņš kas tiek atlaists atbilstoši šī nolikuma 8.3.6. apakšpunktam, jāreģistrē lomu uzskaites tabulā (ja licence ir iegādāta papīra formātā) vai savā profilā “Mana Cope” (ja licence ir iegādāta elektroniski);

8.3.8. makšķerēšana no laivām atļauta no 1. jūnija līdz 31. augustam (ievērojot spiningošanas un mušīmakšķerēšanas aizliegumu, kas noteikts 8.3.3. apakšpunktā) (atbilstoši Ministru kabineta noteikumiem Nr.800);

8.3.9. aizliegts nodarboties ar zemūdens medībām (atbilstoši Ministru kabineta noteikumiem Nr.800);

8.3.10. aizliegts nodarboties ar makšķerēšanu bez atbilstoši šim nolikumam paredzētām makšķerēšanas licencēm (atbilstoši Ministru kabineta noteikumiem Nr.800);

8.3.11. aizliegts vēžot bez atbilstoši šim nolikumam paredzētām vēžošanas licencēm (atbilstoši Ministru kabineta noteikumiem Nr.800);

8.3.12. kategoriski aizliegta signālvēžu vai citu vēžu pārvietošana uz jebkuru citu ūdenstilpi neatkarīgi no tās statusa, kā arī aizliegta to pārdošana (atbilstoši Ministru kabineta noteikumiem Nr.800);

8.3.13. aizliegts izmantot jebkāda veida elektronisko dziļummēru un eholotu, lai atstātu mazāku ietekmi uz aizsargājamiem zivju resursiem un nodrošinātu taimiņa un laša, kā arī citu vērtīgo zivju resursu ilgtspēju;

9. Makšķernieki un vēžotāji ir atbildīgi par savu personisko drošību makšķerēšanas vai vēžošanas laikā.

III. VIDES UN DABAS RESURSU AIZSARDZĪBAS PRASĪBAS

10. Posms “*Salaca I*”, kurā tiek īstenota licencētā makšķerēšana un vēžošana, atrodas Ziemeļvidzemes biosfēras rezervāta neitrālajā zonā un ainavu aizsardzības zonā un daļēji, posmā no tilta pār Salacas upi Salacgrīvā uz augšu pret straumi līdz Salacgrīvas novada administratīvās teritorijas robežzīmei Salacas upes krastā ar Alojās novada administratīvo teritoriju, atrodas Eiropas nozīmes aizsargājamā dabas teritorijā *Natura 2000* – dabas parkā „Salacas ieleja”, tā neitrālajā zonā un dabas parka zonā.
11. Ikvienam licencētās makšķerēšanas un licencētās vēžošanas dalībniekam ir saistoši 2009.gada 10. marta Ministru Kabineta noteikumi Nr.228 „Dabas parka „Salacas ielejas” individuālie aizsardzības un izmantošanas noteikumi”.
12. Makšķernieka pienākums ir saudzīgi izturēties pret dabu, nepieļaut ūdenstilpes un piekrastes joslu piesārņošanu un piegružošanu, t.sk., savākt atkritumus 10m rādiusā no savas makšķerēšanas vietas.
13. Licencētās makšķerēšanas un vēžošanas nolikumā paredzēto noteikumu, tai skaitā vides aizsardzības prasību ievērošanu, kontrolē Salacgrīvas novada domes pilnvarotās personas, Valsts vides dienesta pilnvarotās personas, tai skaitā Biedrības personas, kuras saņēmušas attiecīgu pilnvarojumu.

IV. MAKŠĶERĒŠANAS UN VĒŽOŠANAS LICENČU VEIDI, SKAITS UN CENAS, LICENČU NOFORMĒJUMS

Taimiņa (laša) makšķerēšanas licences		
Licenču veidi	Licenču skaits	Maksa par 1 (vienu) licenci, t.s. PVN 21%
14. „Taimiņa (arī laša) makšķerēšanas vienas dienas licence” posmā “Salaca P” zonā “A”, no 1. janvāra līdz 28. (29.) februārim	150 licences sezonā; (5 licences 1 dienā)	EUR 20,00
15. Taimiņa (arī laša) makšķerēšanas vienas dienas licence” posmā “Salaca P”, kādā no norādītajām zonām “A”, “B”, “C” un “D”) no 1. marta līdz 10. maijam	1250 licences sezonā; (5 licences 1 dienā, katrā no zonām)	EUR 20,00
16. “Taimiņu (arī laša) makšķerēšanas pavasara licence” posmā “Salaca P”, kādā no norādītajām zonām “A”, “B”, “C” un “D”)	40 licences sezonā; (20 licences darbības laiks no 1. marta līdz 5. aprīlim (5 licences, katrā zonā) un 20 licences darbības laiks no 6. aprīļa līdz 10. maijam (5 licences, katrā zonā)	<i>Par licenču iegādi skatīt nolikuma 31.2 punktu.</i>
17. “Taimiņu (arī laša) makšķerēšanas Salacas apsaimniekošanā iesaistītās personas licence” posmā “Salaca P”, visās zonās “A”, “B”, “C” un “D”	20 licences sezonā; (zonā “A” no 1. janvāra līdz 28. (29.) februārim un visās zonās “A”, “B”, “C” un “D” no 1. marta līdz 10. maijam)	EUR 400,00
Vienas dienas licence posmā “Salaca I”		
18. “Vienas dienas makšķerēšanas licence” posmā “Salaca P”	50 licences dienā;	EUR 8,00
Gada makšķerēšanas licences		
19. “Gada makšķerēšanas licence” posmā “Salaca P”	60 licences sezonā	EUR 100,00
20. “Gada bezmaksas makšķerēšanas licence” posmā “Salaca P”	250 licences	Bezmaksas
Vēžošanas licences		
21. “Vēžošanas vienas diennakts licence” posmā “Salaca P”	neierobežots	EUR 8,00
Gada vēžošanas licences		
22. “Gada vēžošanas licence” posmā “Salaca P”	neierobežots	EUR 50,00
23. “Gada bezmaksas vēžošanas licence” posmā “Salaca P”	neierobežots	Bezmaksas

24. Ievērojot Ministru kabineta 2015.gada 22.decembra noteikumu Nr.799 “Licencētās makšķerēšanas, vēžošanas un zemūdens medību kārtība” (turpmāk – MK noteikumi Nr.799) 27. punktu, maksa par licenci netiek samazināta un bezmaksas licenci neizsniedz īpaši aizsargājamo ierobežoti izmantojamo zivju sugu – laša un taimiņa makšķerēšanai.

25. Visās papīra formāta licencēs (pielikums Nr. 3) tiek uzrādīts: licences veids, izsniegšanas datums, kārtas numurs, cena, derīguma termiņš (vai darbības periods), maksšķerēšanas zona/-s, licences saņēmēja vārds, uzvārds un personas kods, licences saņēmēja un izsniedzēja paraksts, ziņas par licencētās maksšķerēšanas un licencētās vēžošanas organizētāju, lomu uzskaites tabula (pielikums Nr. 4 un Nr. 5) vai tās paraugs, informācija par svarīgākajiem maksšķerēšanas noteikumiem.
26. Visās elektroniski iegādātās licencēs tiek uzrādīts: licences veids, licences numurs, licences darbības laiks (periods), pirkuma identifikācijas numurs.

V. BEZMAKSAS MAKŠĶERĒŠANAS LICENČU IZSNIEGŠANAS KĀRTĪBA

27. „Gada bezmaksas maksšķerēšanas licenci” un “Gada bezmaksas vēžošanas licenci” ir tiesīgi saņemt Salacgrīvas novada domes administratīvajā teritorijā Salacas upei pieguļošo krastu zemju īpašnieki un viņu ģimenes locekļi, bērni un pusaudži vecumā līdz 16 gadiem un personas, kas ir vecākas par 65 gadiem, represētās personas un personas ar invaliditāti, kā arī Salacgrīvas novada maksšķerēšanu biedrību biedri vai citi brīvprātīgie palīgi, kas snieguši ievērojamu ieguldījumu zivju resursu un dabas aizsardzības pasākumos – atbilstoši attiecīgās biedrības valdes apstiprinātam sarakstam.
28. Lai saņemtu “Gada bezmaksas maksšķerēšanas licenci” un “Gada bezmaksas vēžošanas licenci”, šī nolikuma 27. punktā minētajām personām ir jāiesniedz iesniegums Biedrībai (Rīgas iela 2, Salacgrīva, Salacgrīvas novads, tel.nr. 28366651), ar pamatojumu bezmaksas maksšķerēšanas vai vēžošanas licences saņemšanai (iesnieguma paraugs Pielikumā nr.7).
29. Biedrība pārbauda iesniegto iesniegumu bezmaksas maksšķerēšanas vai bezmaksas vēžošanas licenču saņemšanai atbilstoši šī nolikuma 27. punktam, un izsniedz bezmaksas maksšķerēšanas vai bezmaksas vēžošanas licenci iesnieguma iesniedzējam (Rīgas iela 2, Salacgrīva, Salacgrīvas novads, tel.nr. 28366651).
30. “Gada bezmaksas maksšķerēšanas licences” un “Gada bezmaksas vēžošanas licences” ir derīgas posmā, kas ir noteikts šī nolikuma 5. punktā.

VI. LICENČU PĀRDOŠANAS KĀRTĪBA

31. Pārdošanas vietas, adreses, kontaktālrūni, darba laiki:
 - 31.1. interneta vietnē www.manacope.lv vai mobilā lietotnē “Mana Cope”, sadaļā “Copes kartes un licences” izvēloties attiecīgo ūdenstilpni ir iespēja iegādāties šī nolikuma IV. nodaļā minētās maksšķerēšanas un vēžošanas licences jebkurā diennakts laikā, izņemot “Taimiņa (arī laša) maksšķerēšanas pavasara licenci”, “Taimiņa (arī laša) Salacas apsaimniekošanā iesaistītās personas licenci”, “Gada bezmaksas maksšķerēšanas licenci” un “Gada bezmaksas vēžošanas licenci”.
 - 31.2. “Taimiņa (arī laša) maksšķerēšanas pavasara licences” tirdzniecība notiek IZSOLES kārtībā, atbilstoši “Taimiņa (arī laša) maksšķerēšanas mēneša licences” IZSOLES nolikumam (turpmāk tekstā – Izsoles nolikums).
 - 31.2.1. izsoles nolikums tiek publicēts ne vēlāk, kā vienu mēnesi pirms izsoles noteiktā datuma.
 - 31.2.2. izsolē tiek izsolītas “Taimiņa (arī laša) maksšķerēšanas pavasara licences” ievērojot šī nolikuma 16. punktā noteikto licenču daudzumu dalījumā pa maksšķerēšanas zonām un mēnešu periodiem.
 - 31.2.3. “Taimiņa (arī laša) maksšķerēšanas pavasara licences” izsoles sākuma cena 200,00 EUR.
 - 31.2.4. izsoles solis – 20,00 EUR.

31.2.5. izsoles daļības maksa 10,00 EUR.

31.2.6. izsoles vieta – Salacgrīvas novada kultūras centrs, Ostas iela 3, Salacgrīva, Salacgrīvas novads, LV-4033.

31.2.7. izsoles organizators ir Biedrība (Rīgas iela 2, Salacgrīva, tel.nr. 28366651, e-pasts: mksalackrasti@gmail.com).

32. Makšķerēšanas un vēžošanas licenču iegādes kārtība:

32.1. persona drīkst iegādāties makšķerēšanas vai vēžošanas licenci citai personai, norādot tās vārdu, uzvārdu, personas kodu.

32.2. Latvijas pilsoņiem, iegādājoties makšķerēšanas vai vēžošanas licenci ir jānorāda personas kods, bet citu valstu pilsoņiem ir jānorāda personas identificējošā dokumenta numurs vai personas kods.

32.3. vienai personai nevar būt vairāk par 3 (trīs) aktīvām licencēm bez loma atskaites.

32.4. “Taimiņa (arī laša) makšķerēšanas Salacas apsaimniekošanā iesaistītās personas licenci” ir tiesīgi iegādāties:

32.4.1. biedrības biedri, kas snieguši ievērojamu ieguldījumu zivju resursu un dabas aizsardzības pasākumos Salacas upē;

32.4.2. citas personas, kas aktīvi un regulāri piedalās Biedrības vai Salacgrīvas novada domes organizētajos kopējos tīrīšanas, uzraudzības, kontroles un citos pasākumos Salacas upē, ņemot vērā to ieguldījuma lielumu organizētajos pasākumos;

32.4.3. šo licenču iegādes iespēja, saskaņā ar Salacgrīvas novada domes kopīgi ar Biedrību izstrādātiem iekšējiem noteikumiem, tiek piešķirtas proporcionāli attiecīgās personas ieguldījumam Salacgrīvas novada domes vai Biedrības organizētajos Salacas apsaimniekošanas darbos;

32.4.4. šo licenci var iegādāties Rīgas ielā 2, Salacgrīva, Salacgrīvas novads, tel.nr. 28366651, e-pasts: mksalackrasti@gmail.com, pamatojoties uz Salacgrīvas novada domes apstiprinātu sarakstu, kas tiek sastādīts saskaņā ar šī nolikuma 32.4.3. apakšpunktā noteikto;

33. Biedrība ir tiesīga mainīt licenču iegādes vietas, par to savlaicīgi informējot sabiedrību sekojošās informācijas vietnēs: www.salacgriva.lv; makšķerēšanas biedrības “SALACKRASTI” Facebook kontā; vietēja mēroga laikrakstos: “Salacgrīvas novada ziņas”; “Auseklis”.

34. Katra licencētās makšķerēšanas un vēžošanas daļībnieka pienākums ir iepazīties ar šo nolikumu un pildīt tā prasības, ko viņš apliecina ar parakstu, saņemot licenci.

35. Makšķerēšanai un vēžošanai neizmantoto vai sakarā ar pārkāpumu atņemto licenču vērtība makšķerniekam vai vēžotājam netiek atmaksāta.

36. Persona, kas iegādājoties elektronisko makšķerēšanas vai vēžošanas licenci apzināti mainījus i personas datus (apejot nolikuma 44. punktā minēto liegumu), attiecīgā licence tiks anulēta un atgriezta tirdzniecībā, neatmaksājot personai licences vērtību. Licences anulēšanas gadījumā makšķerniekam vai vēžotājam tiks nosūtīts anulēšanas iemesla paskaidrojums uz makšķernieka vai vēžotāja pirkšanas brīdī norādīto e-pasta adresi.

37. Makšķerniekam un vēžotājam makšķerēšanas vai vēžošanas laikā kopā ar licenci ir jābūt klāt arī personu apliecinošam dokumentam – pasei vai personas apliecībai.

VII. NO LICENCĒM IEGŪTO LĪDZEKĻU IZLIETOJUMS

38. No licenču realizācijas posmā “*Salaca I*” iegūtās kopējās summas 20% (divdesmit) Salacgrīvas novada dome reizi pusgadā (līdz 10. jūlijam par pirmo pusgadu un līdz 10. janvārim – par otro pusgadu) ieskaita valsts pamatbudžetā Zivju fonda dotācijas ieņēmumu veidošanai.

39. 80% (astoņdesmit) līdzekļu no pārdotajām licencēm tiek ieskaitīti Biedrības kontā, kurus tā izmanto zivju resursu stāvokļa uzlabošanai vai zivju nārsta vietu rekultivācijai (atjaunošanai) atbilstoši „Salacas upes zivsaimnieciskās ekspluatācijas noteikumiem”, Dabas parka “Salacas ieleja” individuālajiem aizsardzības un izmantošanas noteikumiem, kā arī zivju un vēžu resursu aizsardzībai, maksšķerēšanas un vēžošanas kontrolei, licencētās maksšķerēšanas un licencētās vēžošanas organizēšanai un maksšķerēšanas tūrisma infrastruktūras attīstībai.
40. Par iegūto līdzekļu sadali un izlietošanu ir atbildīga Biedrība. Tā nodrošina savlaicīgu noteiktas formas pārskata par realizēto maksšķerēšanas un vēžošanas licenču skaitu, licenču veidiem, iegūtiem naudas līdzekļiem un to izlietojumu iesniegšanu Lauku atbalsta dienestā divas reizes gadā – līdz 15. jūlijam un 15. janvārim – par iepriekšējo pusgadu.

VIII. LOMU UZSKAITES KĀRTĪBA

41. Visu licenču īpašniekiem obligāts pienākums ir iesniegt datus par lomu Biedrībai, aizpildot lomu uzskaites tabulas (pielikums Nr.4 un Nr.5) vai reģistrēt elektroniski platformā “Mana Cope” (atbilstoši šī nolikuma 42. punktā noteiktajam):
- 41.1. „Vienas dienas maksšķerēšanas licenču”, “Vēžošanas vienas diennakts licenču”, un “Taimiņa (arī laša) maksšķerēšanas vienas dienas licenču” īpašniekiem šī nolikuma - 41. punkta prasības jāizpilda 2 (divu) dienu laikā pēc licences derīguma termiņa beigām.
- 41.2. „Taimiņa (arī laša) maksšķerēšanas pavasara licenču”, “Taimiņa (arī laša) maksšķerēšanas Salacas apsaimniekošanā iesaistīto personu licenču”, „Gada maksšķerēšanas licenču”, “Gada bezmaksas maksšķerēšanas licenču”, “Gada vēžošanas licenču” un “Gada bezmaksas vēžošanas licenču” īpašniekiem šī nolikuma 41. punkta prasības jāizpilda 10 (desmit) dienu laikā pēc licences derīguma termiņa beigām.
- 41.3. „Taimiņa (arī laša) maksšķerēšanas pavasara licenču”, “Taimiņa (arī laša) maksšķerēšanas Salacas apsaimniekošanā iesaistīto personu licenču”, “Gada bezmaksas maksšķerēšanas licenču” un “Gada bezmaksas vēžošanas licenču” īpašniekiem lomu uzskaites tabulas tiek izsniegtas kopā ar licenci Rīgas ielā 2, Salacgrīvā, Salacgrīvas novadā, tel.nr. 28366651, e-pasts: mksalackrasti@gmail.com.
42. Maksšķernieks vai vēžotājs datus par iegūtajiem lomiem reģistrē vai iesniedz licences iegādes vietā:
- 42.1. elektroniski iegādātās licences reģistrē mājaslapā www.manacope.lv vai mobilā lietotnē “Mana Cope” atbilstoši šī nolikuma - 41.1. un 41.2. punktam. Lomu atskaite iesniedzama arī gadījumos, ja loms nav gūts/nav paturēts vai licence nav izmantota. Informācija un pamācība par “Mana Cope” lietošanu pieejama lietotnē sadaļā “Copes padomi”.
- 42.2. ja maksšķernieks vai vēžotājs licenci iegādājies elektroniski, pats no sava lietotāja profila, licences atskaiti nodod no lietotāja profila sadaļas “Mani pirkumi” (ja licencei nav beidzies derīguma termiņš) vai “Pirkumu vēsture” (ja licencei beidzies derīguma termiņš).
- 42.3. ja maksšķerniekam vai vēžotājam licenci elektroniski iegādājusies cita persona, licences atskaite jāiesniedz, izmantojot licences pirkuma e-pastā norādīto saiti lomu atskaites iesniegšanai.
- 42.4. papīra formātā izsniegtās licences, kopā ar lomu uzskaites tabulu iesniedz klātienē Rīgas ielā 2, Salacgrīvā, Salacgrīvas novadā.
43. Biedrība katru gadu līdz 1. februārim iesniedz valsts zinātniskajā institūtā "Pārtikas drošības, dzīvnieku veselības un vides zinātniskais institūts "BIOR"" pārskatu par iepriekšējā gadā iegūtajiem lomiem.
44. Visu licenču (neatkarīgi no to veida) īpašniekiem, kuri neiesniegs licenču un lomu tabulas šī nolikuma 41.1. un 41.2. punktos minētajos termiņos, kā arī cita veida pārkāpumu gadījumos, saskaņā ar MK noteikumiem Nr.799, 8.11. apakšpunkta, tiks liegta iespēja iegādāties jebkura

veida licences makšķerēšanai vai vēžošanai Salacas upes posmā “*Salaca I*”, divu gadu laikā pēc pārkāpuma konstatēšanas.

45. Personas, kurām tiek piemērots 44. punktā minētais aizliegums iegādāties makšķerēšanas licences, tiek informētas par lieguma piemērošanu un tā termiņu, nosūtot informatīvu e-pastu, sūtot SMS vai sazinoties telefoniski (punkts attiecas uz elektroniski iegādātajām licencēm).

IX. MAKŠĶERĒŠANAS SACENSĪBAS

46. Posmā „*Salaca I*” kalendārā gada laikā var tikt rīkotas sekojošas makšķerēšanas sacensības:
- 46.1. Taimiņa (arī laša) makšķerēšanas sezonas laikā ne vairāk kā divas taimiņa (arī laša) makšķerēšanas sacensības šī nolikuma 6. punktā noteiktajās zonās.
- 46.2. “Taimiņa (arī laša) makšķerēšanas vienas dienas licenču” skaits sacensību dienā, vienā pasākumā – 60 gb. par nolikumā atrunātajām licenču cenām, kā arī ievērojot citas šajā nolikumā noteiktās prasības un normas.
- 46.3. Taimiņa (arī laša) makšķerēšanas sacensībām paredzētais licenču skaits tiek iekļauts (rezervēts) 15. punktā minēto licenču skaitā;
- 46.4. Cītu zivju makšķerēšanas sacensības: 5 (piecas) pludiņmakšķerēšanas sacensības un 3 (trīs) zemledus makšķerēšanas sacensības kalendārajā gadā.
47. Uz taimiņa (arī laša) makšķerēšanas sacensību dienu, sacensību norises zonās vienas dienas licences netiek pārdotas personām, kuras nav attiecīgo sacensību dalībnieki.
48. Uz taimiņa (arī laša) makšķerēšanas sacensību dienu “Taimiņa (arī laša) makšķerēšanas pavasara licence” un “Taimiņa (arī laša) makšķerēšanas Salacas apsaimniekošanā iesaistītās personas licence” nav derīga.
49. Taimiņa (arī laša) sacensību dalībnieks drīkst makšķerēt vienā no 6. punktā minētajām zonām (makšķerēšanas zonu noteikšana sacensību dalībniekam notiek izlozes kārtībā).
50. Sacensību organizētājs garantē, papildus šajā nolikumā noteikto prasību un normu ievērošanai, paņemt zvīņu paraugus no visiem sacensību laikā noķertajiem lašiem un taimiņiem, lai varētu nodrošināt zvīņu paraugu nodošanu Pārtikas drošības, dzīvnieku veselības un vides zinātniskajā institūtā „BIOR”.
51. Attiecīgo makšķerēšanas sacensību nolikumi tiek saskaņoti atbilstoši spēkā esošo makšķerēšanu regulējošo Ministru kabineta noteikumu normām un papildus ar Biedrību un Salacgrīvas novada domi, ja tā nav šo sacensību organizētāja.

X. LICENCĒTĀS MAKŠĶERĒŠANAS UN VĒŽOŠANAS ORGANIZĒTĀJA PIENĀKUMI

52. Sniegt informāciju par licencētās makšķerēšanas un vēžošanas vietām, licencētās makšķerēšanas un vēžošanas organizētāju un makšķerēšanas un vēžošanas licenču iegādes iespējām laikrakstā „Latvijas Vēstnesis” un vietējā laikrakstā, kā arī nodrošināt atbilstošu zonu norādes zīmju izvietojumu posmā, kas noteikts 5. punktā.
53. Nodrošināt makšķerēšanas un vēžošanas licenču pieejamību saskaņā ar šī nolikuma 29., 31. un 32.4. punktu.
54. Reģistrēt, uzskaitīt un realizēt makšķerēšanas un vēžošanas licences atbilstoši normatīvajos aktos noteiktajām prasībām, kā arī reģistrēt izsniegtās makšķerēšanas un vēžošanas licences uzskaites

žurnālā; nodrošināt šī nolikuma 14. - 23. punktus, noteiktā licenču skaita limita ievērošanu attiecīgajās maksšķerēšanas un vēžošanas zonās, dienās un darbības periodos (laikos).

55. Uzskaitīt interneta vietnē www.manacope.lv pārdotās licences hronoloģiskā secībā elektroniski par katru pusgadu un pēc katra pusgada noslēgumā veikt attiecīgā pusgada elektroniski uzskaitīto licenču saraksta izdrukā, nodrošinot izdrukāto licenču sarakstu uzglabāšanu kopā ar licenču uzskaites žurnālu.
56. Nodrošināt to, ka līdzekļi, kas iegūti, realizējot maksšķerēšanas un vēžošanas licences, tiek izlietoti atbilstoši šī nolikuma VII. nodaļai.
57. Veikt maksšķerēšanu un vēžotāju lomu uzskaiti atbilstoši šī nolikuma VIII. nodaļai noteiktai kārtībai.
58. Iepazīstināt maksšķerēšanu un vēžotājus ar šo nolikumu, un informēt par laša uzskaites reģistratora atrašanās vietu atbilstoši šī nolikuma 8.3.3. apakšpunktam.
59. Nozīmēt atbildīgo personu, kura pēc Valsts vides dienesta pilnvarotās personas vai pašvaldības pilnvarotās personas statusa iegūšanas piedalās vides un zivju un vēžu resursu aizsardzības un uzraudzības pasākumos, kā arī katru gadu līdz 31. decembrim iesniegt Valsts vides dienestā pārskatu par veiktajiem dabas aizsardzības, kontroles un zivju resursu papildināšanas pasākumiem, kā arī informāciju par licencētās maksšķerēšanas, vēžošanas vai zemūdens medību organizēšanai nepieciešamās infrastruktūras izveidošanu un uzturēšanu.
60. Iesniegt Lauku atbalsta dienestā pārskatu par pārskaitījumu valsts budžetā Zivju fonda dotācijas veidošanai un no licenču realizācijas iegūto līdzekļu izlietojumu divas reizes gadā līdz 15.jūlijam un 15.janvārim – par iepriekšējo pusgadu.
61. Līdz katra nākamā gada 1. februārim iesniegt Pārtikas drošības, dzīvnieku veselības un vides zinātniskajā institūtā „BIOR” maksšķerēšanu aizpildītās un atpakaļ atgrieztās licences tālākai datu apstrādei un zivju un vēžu resursu novērtēšanai.
62. Veikt zivju krājumu pavairošanu saskaņā ar Pārtikas drošības, dzīvnieku veselības un vides zinātniskais institūta „BIOR” rakstiskām rekomendācijām.
63. Kalendārajā gadā organizēt upes tīrīšanas talku un kultivēt labvēlīgu kultūrvidi maksšķerēšanai Salacā.
64. Organizēt izglītojoša rakstura pasākumus, lai vairotu sabiedrības izpratni par dabas aizsardzību un tās nozīmi.
65. Zemūdens ūdensaugu izpļaušana. Ūdensaugu pļaušana dabas aizsardzības nolūkos zem ūdens ir veicama veģetācijas periodā, lai novājinātu jauno parastās niedres un ezera meldru dzinumus veidošanos. Pļaušanu veic zem ūdens (no 30 cm līdz 1 m) atkarībā no ūdens līmeņa jūlijā un augustā.

XI. NOSLĒGUMA JAUTĀJUMS

66. Šis nolikums stājas spēkā 2021.gada 1.janvārī un ir spēkā līdz 2029.gada 31.decembrim.

XII. NOLIKUMA PIELIKUMI

67. Pielikums Nr.1 – Shēma ar taimiņa (arī laša) makšķerēšanas zonu iedalījumu.
68. Pielikums Nr.2 – Shēma par licencētās vėžošanas posmu.
69. Pielikums Nr.3 - Licencētās makšķerēšanas un vėžošanas licenču paraugi (papīra formātā izsniedzamās licences).
70. Pielikums Nr.4- Lomu uzskaites tabula (makšķerēšanas licences).
71. Pielikums Nr.5 – Lomu uzskaites tabula (vėžošanas licences).
72. Pielikums Nr.6 - Pazīmes signālvėžu noteikšanai;
73. Pielikums Nr.7 – Iesniegums bezmaksas licenču saņemšanai;

Salacgrīvas novada domes
priekšsēdētājs

Dagnis Straubergs

Shēma ar taimiņu makšķerēšanas zonu norādēm

- 1) A, B, C un D zonas taimiņa (arī laša) makšķerēšanai;

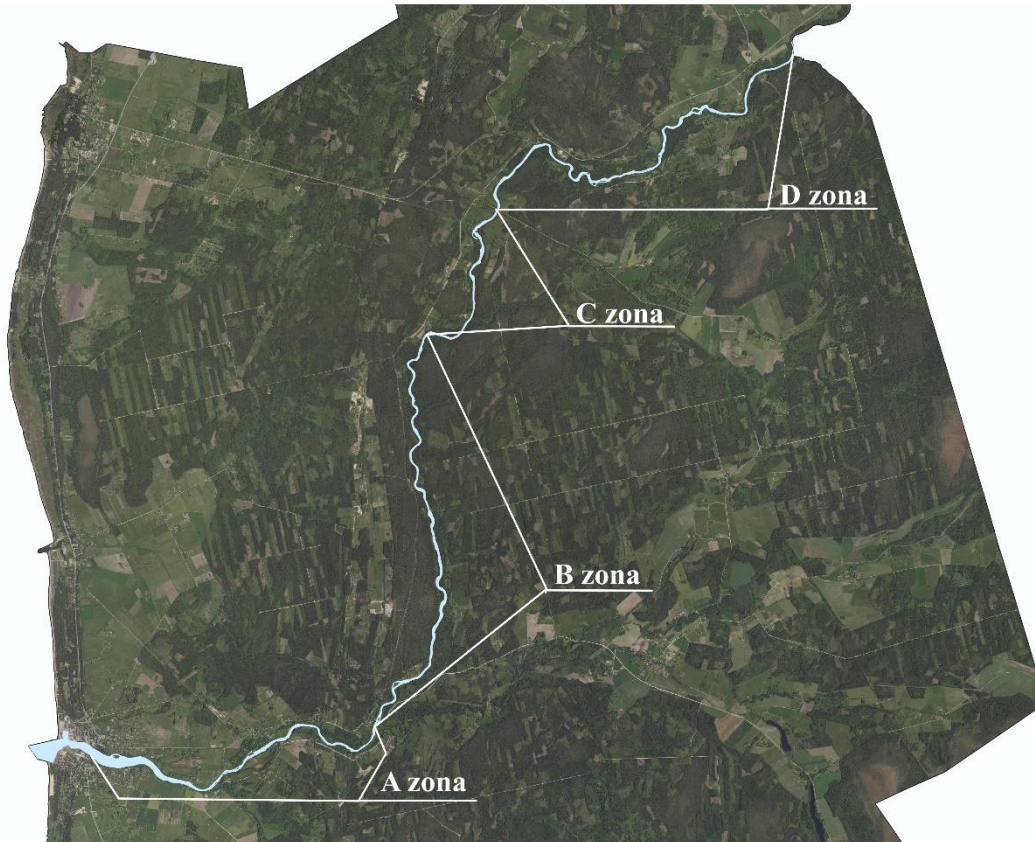

Pielikums Nr.2
N O L I K U M A M

*Par licencēto maksšķerēšanu un vėžošanu
Salacas upes posmā Salacgrīvas novada administratīvajā teritorijā (POSMS „SALACAI”)*

Vėžošanai paredzētais posms “Salaca I”

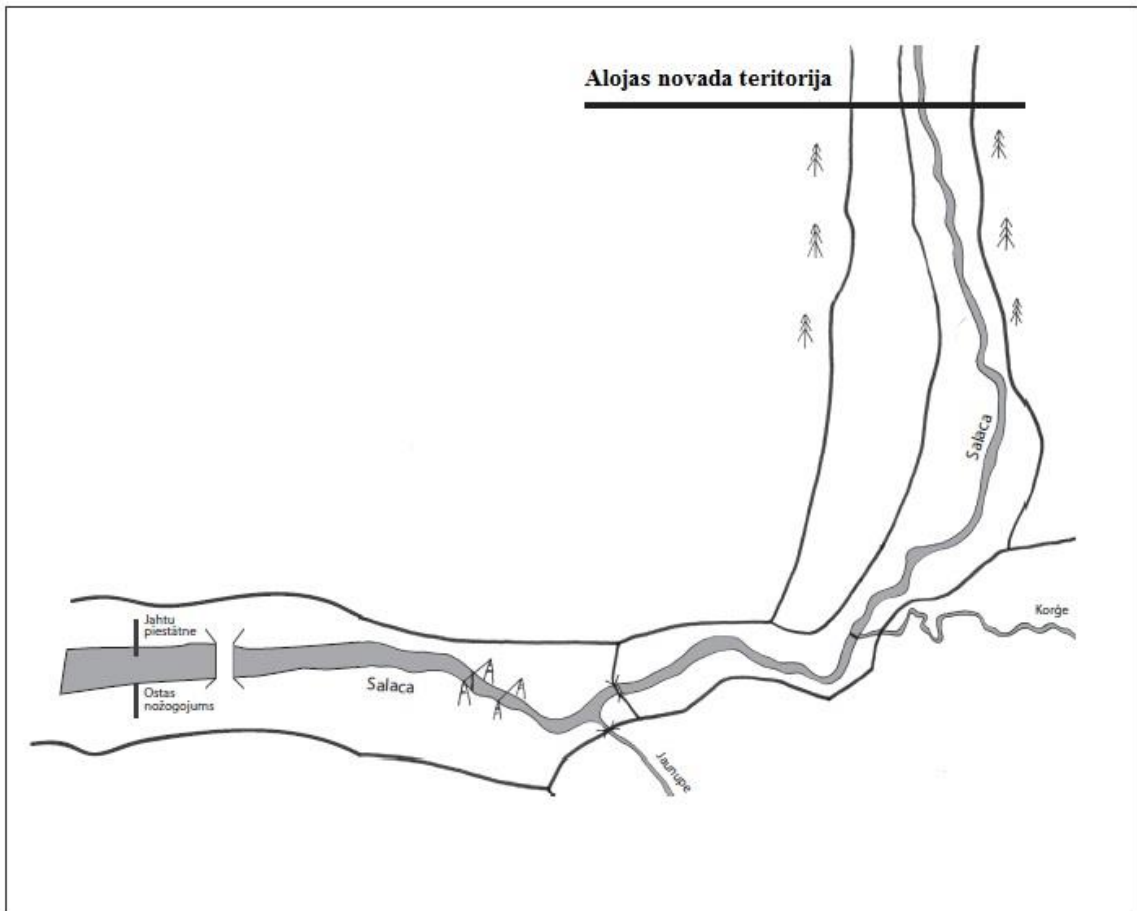

Licencētās makšķerēšanas un vēžošanas licenču paraugi (papīra formātā izsniedzamās licences)

**“Taimiņa (arī laša) makšķerēšanas pavasara licence”
posmā “Salaca I”**

kādā no zonām: “A”, “B”, “C”, “D”

<p>Biedrība “Makšķerņieku klubs “SALACKRASTI””</p>	<p>Biedrība “Makšķerņieku klubs “SALACKRASTI”” Vidzemes iela 7-41, Salacgrīva, Salacgrīvas novads, LV -4033</p>													
<p>TAIMIŅA (ARĪ LAŠA) MAKŠKERĒŠANAS PAVASARA LICENCE POSMĀ “SALACAI” ZONĀ: A, B, C, D</p> <p>LICENCES DARBĪBAS PERIODS NO 1. MARTA – 5. APRĪLIM No. 000</p> <p>20__ .gada __ . _____ (Licences izsniegšanas datums)</p> <p>_____ (Licences īpašnieka vārds, uzvārds)</p> <p>_____ (personas kods)</p> <p>Ar nolikumu iepazīnos un to apliecinu ar parakstu</p> <p>_____ (licences saņēmēja paraksts)</p> <p>_____ (licences pārdevēja paraksts)</p>	<p>TAIMIŅA (ARĪ LAŠA) MAKŠKERĒŠANAS PAVASARA LICENCE POSMĀ “SALACAI” ZONĀ: A, B, C, D (lieto zonu izvītro licenču izsniedzējs)</p> <p>LICENCE DARBĪBAS PERIODS NO 1. MARTA – 5. APRĪLIM No. 000</p> <p>Licences izsniegšanas datums: 20__ . gada __ . _____</p> <p>Licences īpašnieks _____ (vārds, uzvārds)</p> <table border="1" data-bbox="708 1189 1302 1227"><tr><td> </td><td> </td><td> </td><td> </td><td> </td><td> </td><td>-</td><td> </td><td> </td><td> </td><td> </td><td> </td><td> </td></tr></table> <p>(personas kods)</p> <p>Licences pārdevējs _____ (pārdevēja paraksts)</p> <p><i>Nepilnīgi aizpildīta licence nav derīga. Makšķerēšanai neizmantojās vai sakarā ar pārkāpumu izņemtās licences vērtība netiek atgriezta!</i></p>							-						
						-								

Godātais Makšķerniek!

Lūdzu, atceries un iegaumē!

Taimiņa vai laša makšķerēšana atļauta tikai spinningošanas vai mušīnmakšķerēšanas veidā, izmantojot 2 (divus) jebkura veida āķus!

Šī licence dod iespējas makšķerēt konkrētajā licences darbības laika dienā līdz brīdim, kad noķertā zivs tiek paturēta lomā, kuras minimālais pieļaujamais garums ir ne mazāks par šādu izmēru: taimiņam – 50 cm, lasim – 60 cm. Zivis, kuru minimālie pieļaujamie garumi ir mazāki par minētajiem, jāatlaiž (jāatbrīvo). Lomā paturamo zivi nekavējoties jānogalina un jāreģistrē licences iegādes vietā.

No 1. janvāra līdz 31. maijam noteikta visu zivju sugu saudzēšanas diena – katras nedēļas pirmdienā (izņemot gadījumus, kad valstī ir noteiktas svētku dienas), kad ir aizliegta jebkura veida makšķerēšana;

Licences un lomu uzskaites tabulas, neiesniegšanas gadījumā Tev tiks liegta iespēja iegādāties jebkāda veida licenci makšķerēšanai Salacas upē posmā “Salaca I” divus gadus pēc pārkāpuma konstatēšanas! Lomu, kuru nepatur vai nedrīkst paturēt lomā ir jāreģistrē lomu uzskaites tabulā.

Par novērotajiem pārkāpumiem lūdzu ziņot
pa tālr. 29472663, 29376435, 26446656

Paldies par izpratni un “ne asakas”!
Ar cieņu – Biedrība “Makšķernieku klubs
“SALACKRASTI””

! Makšķerēšanas licencē darbības periodā gūtais loms jāreģistrē loma uzskaites tabulā, kura tiek izsniegta kopā ar licenci. Ne vēlāk kā 10 dienas pēc licences beigu termiņa, licence kopā ar licenču uzskaites tabulu jāiesniedz Biedrībai (Rīgas ielā 2, Salacgrīvā, Salacgrīvas novadā)!

Taimiņa (arī laša) makšķerēšana atļauta:

“A” zona – no tilta pār Salacas upi Salacgrīvā (GPS: 57.754751, 24.361067) uz augšu pret straumi līdz Korģes upes ietekai (GPS: 57.758254, 24.450545).

“B” zona – no Korģes upes ietekas Salacas upē (GPS: 57.758254, 24.450545) uz augšu pret straumi līdz Ainažu pagasta nekustamajam īpašumam “Senču klintis” (zem mājām “Polāri”) (GPS: 57.826046, 24.468699).

“C” zona – no Ainažu pagasta nekustamajam īpašumam “Senču klintis” (zem mājām “Polāri”) (GPS: 57.826046, 24.468699) uz augšu pret straumi līdz Dzelzs tiltam pāri Salacas upei (GPS: 57.847098, 24.491251).

„D” zona - no Dzelzs tilta pāri Salacas upei (GPS: 57.847098, 24.491251) līdz Salacgrīvas novada robežzīmei Salacas upes krastā ar Alojās novadu (GPS: 57.885953, 24.611553).

Godātais Makšķerniek, lūdzu atceries!

Tu makšķerē Salacā – starptautiski atzītā lašu dabiskā nārsta Latvijas nacionālā indeksa upē, kas atrodas īpaši aizsargājamās dabas teritorijās: Ziemeļvidzemes biosfēras rezervātā un dabas parkā “Salacas ieleja”

**“Taimiņa (arī laša) makšķerēšanas pavasara licence”
posmā “Salaca I”**

kādā no zonām: “A”, “B”, “C”, “D”

<p>Biedrība “Makšķerņieku klubs “SALACKRASTI””</p>	<p align="center">Biedrība “Makšķerņieku klubs “SALACKRASTI”” Vidzemes iela 7-41, Salacgrīva, Salacgrīvas novads, LV -4033</p>													
<p>TAIMIŅA (ARĪ LAŠA) MAKŠĶERĒŠANAS PAVASĀRA LICENCE POSMĀ “SALACAI” ZONĀ: A, B, C, D</p> <p>LICENCES DARBĪBAS PERIODS NO 6. APRĪĻA – 10. MAIJAM No. 000</p> <p>20__ . gada __ . _____ (Licences izsniegšanas datums)</p> <p>_____ (Licences īpašnieka vārds, uzvārds)</p> <p>_____ (personas kods)</p> <p>Ar nolikumu iepazīsin un to apliecinu ar parakstu</p> <p>_____ (licences saņēmēja paraksts)</p> <p>_____ (licences pārdevēja paraksts)</p>	<p align="center">TAIMIŅA (ARĪ LAŠA) MAKŠĶERĒŠANAS PAVASĀRA LICENCE POSMĀ “SALACAI” ZONĀ: A, B, C, D (lieko zonu izsvītro licenču izsniedzējs)</p> <p align="center">LICENCE DARBĪBAS PERIODS NO 6. APRĪĻA – 10. MAIJAM No. 000</p> <p>Licences izsniegšanas datums: 20__ . gada __ . _____</p> <p>Licences īpašnieks _____ (vārds, uzvārds)</p> <table border="1" data-bbox="707 878 1302 913"><tr><td> </td><td> </td><td> </td><td> </td><td> </td><td> </td><td>-</td><td> </td><td> </td><td> </td><td> </td><td> </td><td> </td></tr></table> <p align="center">(personas kods)</p> <p>Licences pārdevējs _____ (pārdevēja paraksts)</p> <p align="center"><i>Nepilnīgi aizpildīta licence nav derīga. Makšķerēšanai neizmantojās vai sakarā ar pārkāpumu izņemtās licences vērtība netiek atgriezta!</i></p>							-						
						-								

Godātais Makšķerniek!

Lūdzu, atceries un iegaumē!

Taimiņa vai laša makšķerēšana atļauta tikai spinningošanas vai mušīnmakšķerēšanas veidā, izmantojot 2 (divus) jebkura veida āķus!

Šī licence dod iespējas makšķerēt konkrētajā licences darbības laika dienā līdz brīdim, kad noķertā zivs tiek paturēta lomā, kuras minimālais pieļaujamais garums ir ne mazāks par šādu izmēru: taimiņam – 50 cm, lasim – 60 cm. Zivis, kuru minimālie pieļaujamie garumi ir mazāki par minētajiem, jāatlaiž (jāatbrīvo). Lomā paturamo zivi nekavējoties jānogalina un jāreģistrē licences iegādes vietā.

No 1. janvāra līdz 31. maijam noteikta visu zivju sugu saudzēšanas diena – katras nedēļas pirmdienā (izņemot gadījumus, kad valstī ir noteiktas svētku dienas), kad ir aizliegta jebkura veida makšķerēšana;

Licences un lomu uzskaites tabulas, neiesniegšanas gadījumā Tev tiks liegta iespēja iegādāties jebkāda veida licenci makšķerēšanai Salacas upē posmā “Salaca I” divus gadus pēc pārkāpuma konstatēšanas! Lomu, kuru nepatur vai nedrīkst paturēt lomā ir jāreģistrē lomu uzskaites tabulā.

Par novērotajiem pārkāpumiem lūdzu ziņot
pa tālr. 29472663, 29376435, 26446656

Paldies par izpratni un “ne asakas”!
Ar cieņu – Biedrība “Makšķernieku klubs
“SALACKRASTI””

! Makšķerēšanas licencē darbības periodā gūtais loms jāreģistrē loma uzskaites tabulā, kura tiek izsniegta kopā ar licenci. Ne vēlāk kā 10 dienas pēc licences beigu termiņa, licence kopā ar licenču uzskaites tabulu jāiesniedz Biedrībai (Rīgas ielā 2, Salacgrīvā, Salacgrīvas novadā)!

Taimiņa (arī laša) makšķerēšana atļauta:

“A” zona – no tilta pār Salacas upi Salacgrīvā (GPS: 57.754751, 24.361067) uz augšu pret straumi līdz Korģes upes ietekai (GPS: 57.758254, 24.450545).

“B” zona – no Korģes upes ietekas Salacas upē (GPS: 57.758254, 24.450545) uz augšu pret straumi līdz Ainažu pagasta nekustamajam īpašumam “Senču klintis” (zem mājām “Polāri”) (GPS: 57.826046, 24.468699).

“C” zona – no Ainažu pagasta nekustamajam īpašumam “Senču klintis” (zem mājām “Polāri”) (GPS: 57.826046, 24.468699) uz augšu pret straumi līdz Dzelzs tiltam pāri Salacas upei (GPS: 57.847098, 24.491251).

„D” zona - no Dzelzs tilta pāri Salacas upei (GPS: 57.847098, 24.491251) līdz Salacgrīvas novada robežzīmei Salacas upes krastā ar Alojās novadu (GPS: 57.885953, 24.611553).

Godātais Makšķerniek, lūdzu atceries!

Tu makšķerē Salacā – starptautiski atzītā lašu dabiskā nārsta Latvijas nacionālā indeksa upē, kas atrodas īpaši aizsargājamās dabas teritorijās: Ziemeļvidzemes biosfēras rezervātā un dabas parkā “Salacas ieleja”

Godātais Makšķerniek!

Lūdzu, atceries un iegaumē!

Taimiņa vai laša makšķerēšana atļauta tikai spinningošanas vai mušīnmakšķerēšanas veidā, izmantojot 2 (divus) jebkura veida āķus!

Šī licence dod iespējas makšķerēt konkrētajā licences darbības laika dienā līdz brīdim, kad noķertā zivs tiek paturēta lomā, kuras minimālais pieļaujamais garums ir ne mazāks par šādu izmēru: taimiņam – 50 cm, lasim – 60 cm. Zivis, kuru minimālie pieļaujamie garumi ir mazāki par minētajiem, jāatlaiž (jāatbrīvo). Lomā paturamo zivi nekavējoties jānogalina un jāreģistrē licences iegādes vietā.

No 1. janvāra līdz 31. maijam noteikta visu zivju sugu saudzēšanas diena – katras nedēļas pirmdiena (izņemot gadījumus, kad valstī ir noteiktas svētku dienas), kad ir aizliegta jebkura veida makšķerēšana;

Licences un lomu uzskaites tabulas, neiesniegšanas gadījumā Tev tiks liegta iespēja iegādāties jebkāda veida licenci makšķerēšanai Salacas upē posmā “Salaca I” divus gadus pēc pārkāpuma konstatēšanas! Lomu, kuru nepatur vai nedrīkst paturēt lomā ir jāreģistrē lomu uzskaites tabulā.

Par novērotajiem pārkāpumiem lūdzu ziņot
pa tālr. 29472663, 29376435, 26446656

Paldies par izpratni un “ne asakas”!
Ar cieņu – Biedrība “Makšķernieku klubs
“SALACKRASTI””

! Makšķerēšanas licencē darbības periodā gūtais loms jāreģistrē loma uzskaites tabulā, kura tiek izsniegta kopā ar licenci. Ne vēlāk kā 10 dienas pēc licences beigu termiņa, licence kopā ar licenču uzskaites tabulu jāiesniedz Biedrībai (Rīgas ielā 2, Salacgrīvā, Salacgrīvas novadā)!

Taimiņa (arī laša) makšķerēšana atļauta:

“A” zona – no tilta pār Salacas upi Salacgrīvā (GPS: 57.754751, 24.361067) uz augšu pret straumi līdz Korģes upes ietekai (GPS: 57.758254, 24.450545).

“B” zona – no Korģes upes ietekas Salacas upē (GPS: 57.758254, 24.450545) uz augšu pret straumi līdz Ainažu pagasta nekustamajam īpašumam “Senču klintis” (zem mājām “Polāri”) (GPS: 57.826046, 24.468699).

“C” zona – no Ainažu pagasta nekustamajam īpašumam “Senču klintis” (zem mājām “Polāri”) (GPS: 57.826046, 24.468699) uz augšu pret straumi līdz Dzelzs tiltam pāri Salacas upei (GPS: 57.847098, 24.491251).

„D” zona - no Dzelzs tilta pāri Salacas upei (GPS: 57.847098, 24.491251) līdz Salacgrīvas novada robežzīmei Salacas upes krastā ar Alojās novadu (GPS: 57.885953, 24.611553).

Godātais Makšķerniek, lūdzu atceries!

Tu makšķerē Salacā – starptautiski atzītā lašu dabiskā nārsta Latvijas nacionālā indeksa upē, kas atrodas īpaši aizsargājamās dabas teritorijās: Ziemeļvidzemes biosfēras rezervātā un dabas parkā “Salacas ieleja”

“Gada bezmaksas makšķerēšanas licence” posmā “Salaca I”

<p align="center">Biedrība “Makšķerņu klubs “SALACKRASTI””</p>	<p align="center">Biedrība “Makšķerņu klubs “SALACKRASTI”” Vidzemes iela 7-41, Salacgrīva, Salacgrīvas novads, LV -4033</p>												
<p align="center">GADA BEZMAKSAS MAKŠĶERĒŠANAS LICENCE posmā “Salaca I”</p> <p align="center">01.01.-31.12.20__ No. 000</p> <p align="center">BEZMAKSAS</p> <p>20__ . gada __. _____ (licences izsniegšanas datums)</p> <hr/> <p align="center">(licences īpašnieka vārds, uzvārds)</p> <hr/> <p align="center">(personas kods)</p> <p>Ar nolikumu iepazīšos un to apliecinu ar parakstu</p> <hr/> <p align="center">(licences saņēmēja paraksts)</p> <p>Licence izsniegta Rīgas ielā 2, Salacgrīva</p> <hr/> <p align="center">(licences izsniedzēja paraksts)</p>	<p align="center">GADA BEZMAKSAS MAKŠĶERĒŠANAS LICENCE posmā “Salaca I”</p> <p align="center">No. 000</p> <p>Licence derīga no 20__ .01.01. līdz 20__ .31.12.</p> <p>Licence nedod tiesības makšķerēt taimiņus vai lašus. No 01.10. līdz 10.05. aizliegta spiningošana vai mušņmakšķerēšana!</p> <p>Licence izsniegta 20__ . g. _____</p> <p>Licences cena - BEZMAKSAS</p> <p>Licence izsniegta _____ (vārds, uzvārds)</p> <table border="1" data-bbox="718 1272 1313 1317" style="margin-left: auto; margin-right: auto;"> <tr> <td style="width: 20px; height: 20px;"></td> <td style="width: 20px; height: 20px;"></td> <td style="width: 20px; height: 20px;"></td> <td style="width: 20px; height: 20px;"></td> <td style="width: 20px; height: 20px;"></td> <td style="width: 20px; height: 20px;"></td> <td style="width: 20px; height: 20px; text-align: center;">-</td> <td style="width: 20px; height: 20px;"></td> <td style="width: 20px; height: 20px;"></td> <td style="width: 20px; height: 20px;"></td> <td style="width: 20px; height: 20px;"></td> <td style="width: 20px; height: 20px;"></td> </tr> </table> <p align="center">(personas kods)</p> <p>Licence izsniegta Rīgas ielā 2, Salacgrīva, Salacgrīvas novads, LV-4033, tālrunis: 28366651</p> <p>Licenci izsniedza _____ (izsniedzēja paraksts)</p>							-					
						-							

Lomu uzskaites tabula

DATUMS	ZIVJU SUGA	SKAITS	SVARS	PIEZĪMES

Godātais makšķerniek!

Lūdzu iegaumē!

* Atļautais loma lielums vienā makšķerēšanas reizē (uz vienu licenci), atbilstoši Ministru kabineta noteikumiem Nr. 800, izņemot minēto noteikumu 16.8. punktā paredzēto pārējo zivju svaru, kas posmā "Salaca I" nedrīkst pārsniegt 10 kg., izņemot sudrabkarūsas, kuru svars netiek limitēts.

* No 01.01.-31.05 aizliegta makšķerēšana pirmdienās (ja tā valstī nav noteikta svētku diena);

* Makšķerniekam jābūt ir klāt personu apliecinošam dokumentam – pasei vai personas apliecībai;

* Licenču īpašniekam obligāts pienākums ir nodot personīgi aizpildītās licences lomu uzskaites tabulas (kopā ar iegādāto licenci) Rīgas ielā 2, Salacgrīvā, vēlākais 10 (desmit) dienas pēc licences beigu datuma.

* Licences neatgriešanas gadījumā Tev tiks liegta iespēja iegādāties vai saņemt jebkāda veida licenci makšķerēšanas posmā "Salaca I" divus gadus pēc pārkāpuma konstatēšanas!

Par novērotajiem pārkāpumiem lūdzu ziņot pa tālr. 29472663, 29376435, 26446656

Paldies par izpratni un "ne asakas"!

Ar cieņu – Biedrība "Makšķernieku klubs "SALACKRASTI""

Godātais Makšķerniek, lūdzu atceries!

Tu makšķerē Salacā – starptautiski atzītā lašu dabiskā nārsta Latvijas nacionālā indeksa upē, kas atrodas īpaši aizsargājamās dabas teritorijās: Ziemeļvidzemes biosfēras rezervātā un dabas parkā "Salacas ieleja"

“Gada bezmaksas vėžošanas licence” posmā “Salaca I”

<p align="center">Biedrība “Makšķernieku klubs “SALACKRASTI””</p>	<p align="center">Biedrība “Makšķernieku klubs “SALACKRASTI”” Vidzemes iela 7-41, Salacgrīva, Salacgrīvas novads, LV -4033</p>												
<p align="center">GADA BEZMAKSAS VĒŽOŠANAS LICENCE posmā “Salaca I”</p> <p align="center">01.01.-31.12.20__ No. 000</p> <p align="center">BEZMAKSAS</p> <p>20__ . gada __. _____ (Licences izsniegšanas datums)</p> <p>_____ (Licences īpašnieka vārds, uzvārds)</p> <p>_____ (personas kods)</p> <p>Ar nolikumu iepazīnos un to apliecinu ar parakstu</p> <p>_____ (licences saņēmēja paraksts)</p> <p>Licence izsniegta Rīgas ielā 2, Salacgrīva</p> <p>_____ (licences izsniedzēja paraksts)</p>	<p align="center">GADA BEZMAKSAS VĒŽOŠANAS LICENCE posmā “Salaca I” No. 000</p> <p>Licence derīga no 20 __.01.01. līdz 20 __.31.12.</p> <p>Licence izsniegta 20 __. g. _____</p> <p>Licences cena BEZMAKSAS</p> <p>Licence izsniegta _____ (vārds, uzvārds)</p> <table border="1" data-bbox="513 824 1398 860"><tr><td> </td><td> </td><td> </td><td> </td><td> </td><td> </td><td>-</td><td> </td><td> </td><td> </td><td> </td><td> </td></tr></table> <p align="center">(personas kods)</p> <p>Licence izsniegta Rīgas ielā 2, Salacgrīva, Salacgrīvas novads, LV-4033, tālrunis: 28366651</p> <p>Licenci izsniedza _____ (pārdevēja paraksts)</p> <p align="center"><i>Nepilnīgi aizpildīta licence nav derīga!</i></p>							-					
						-							

Godātais Vēžotāj!

Lūdzu, atceries un iegaumē!

- Ar Tavu līdzdalību un palīdzību iespēju robežās tiks samazināts signālvēžu (!) skaits Salacas upē!
- Licenču īpašniekam obligāts pienākums ir nodot personīgi aizpildītās licences lomu uzskaites tabulas (kopā ar iegādāto licenci) Rīgas ielā 2, Salacgrīvā, vēlākais 10 (desmit) dienas pēc licences beigu datuma. Pretējā gadījumā, saskaņā ar attiecīgo normatīvo aktu prasībām, Tev tiks liegta iespēja iegādāties jebkāda veida licenci gan vēžošanai, gan maksšķerēšanai, divus gadus pēc pārkāpuma konstatēšanas, Salacgrīvas novada teritorijā!
- Sniegtā informācija tiks iesniegta Pārtikas drošības, dzīvnieku veselības un vides zinātniskajā institūtā „BIOR” datu apkopošanai un analīzei.
- Vienā vēžošanas reizē, Tev ir atļauts izmantot ne vairāk kā 30 krītiņu vai murdu un lomā paturot neierobežotu signālvēžu (!) skaitu! Citus vēžus nekavējoties jāatbrīvo!
- **Kategoriski aizliegta signālvēžu (!) vai citu vēžu pārvietošana (!) uz jebkuru citu ūdenstilpi neatkarīgi no tās statusa!!!**

Loma uzskaites tabula
(obligāti aizpildāma arī tad, ja loms nav iegūts)

Datums	
Noķerto signālvēžu skaits	
Piezīmes (Vēžošanas veids – ar krītiņiem vai murdiem, citu sugu atlaisto vēžu skaits);	

Paldies par sadarbību un veiksmīgu vēžošanu!
Par novērotajiem pārkāpumiem lūdzu ziņot pa tālr. **29472663, 29376435, 26446656**

Pazīmes signālvēžu noteikšanai

1. Signālvēzis (1. attēls)
2. Gluds ķermenis bez dzeloņiem (norāde "a") (atšķirība no dzeloņvaigu vēža un šaurspīļu vēža);
3. Raksturīgs gaišs plankums spīļu atvēruma savienojuma vietā (norāde "b") (svarīgākā atšķirība no platspīļu vēža, dzeloņvaigu vēža un šaurspīļu vēža).

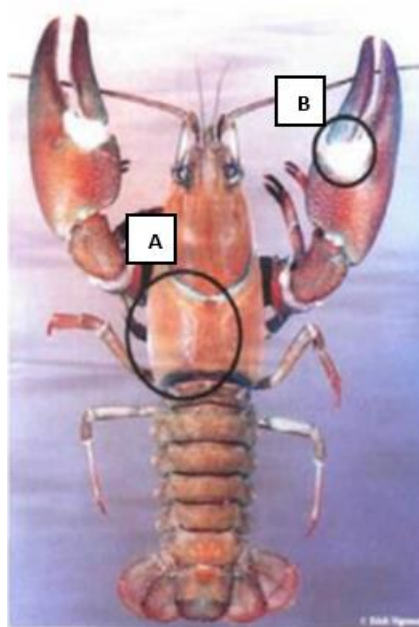

1. attēls. Signālvēzis

(Vārds, Uzvārds)

(Adrese)

(Tālruna numurs)

Biedrībai
“Makšķernieku klubs “SALACKRASTI””

Iesniegums.

Lūdzu piešķirt gada bezmaksas licenci makšķerēšanai/vēžošanai (vajadzīgo pasvītro) Salacas upē, posmā “Salaca I” 20__ gadam.

Pamatojums:

- Salacas upei piekrītošā krastu zemju īpašnieka _____
(Vārds, uzvārds)
īpašums _____ (_____)

NĪ nosaukums un adrese (_____)
(radniecības pakāpe)
- Represētās personas apliecība Nr. _____.
- Invalīda apliecība Nr. _____.
- Esmu persona, kas ir jaunāka par 16 gadiem;
- Esmu persona, kas ir vecāka par 65 gadiem;
- Esmu Salacgrīvas novada makšķernieku biedrības _____ biedrs;
(Biedrības nosaukums)
- Esmu brīvprātīgais palīgs, kas sniedzis ievērojamu ieguldījumu zivju resursu un dabas aizsardzības pasākumos Salacas upē;

20__ gada _____

(Paraksts)

**Saskaņojumu lapa
Nolikumam
par licencēto makšķerēšanu un vēžošanu Salacas upes posmā
Salacgrīvas novada domes administratīvajā teritorijā (posms “Salaca I”)**

Pārtikas drošības, dzīvnieku veselības un vides zinātniskais institūts „BIOR”	2020. gada ____ . _____
Zemkopības ministrija	2020. gada ____ . _____
Valsts vides dienests	2020. gada ____ . _____
Dabas aizsardzības pārvalde	2020. gada ____ . _____
Salacgrīvas novada pašvaldība	2020.gada ____ . _____