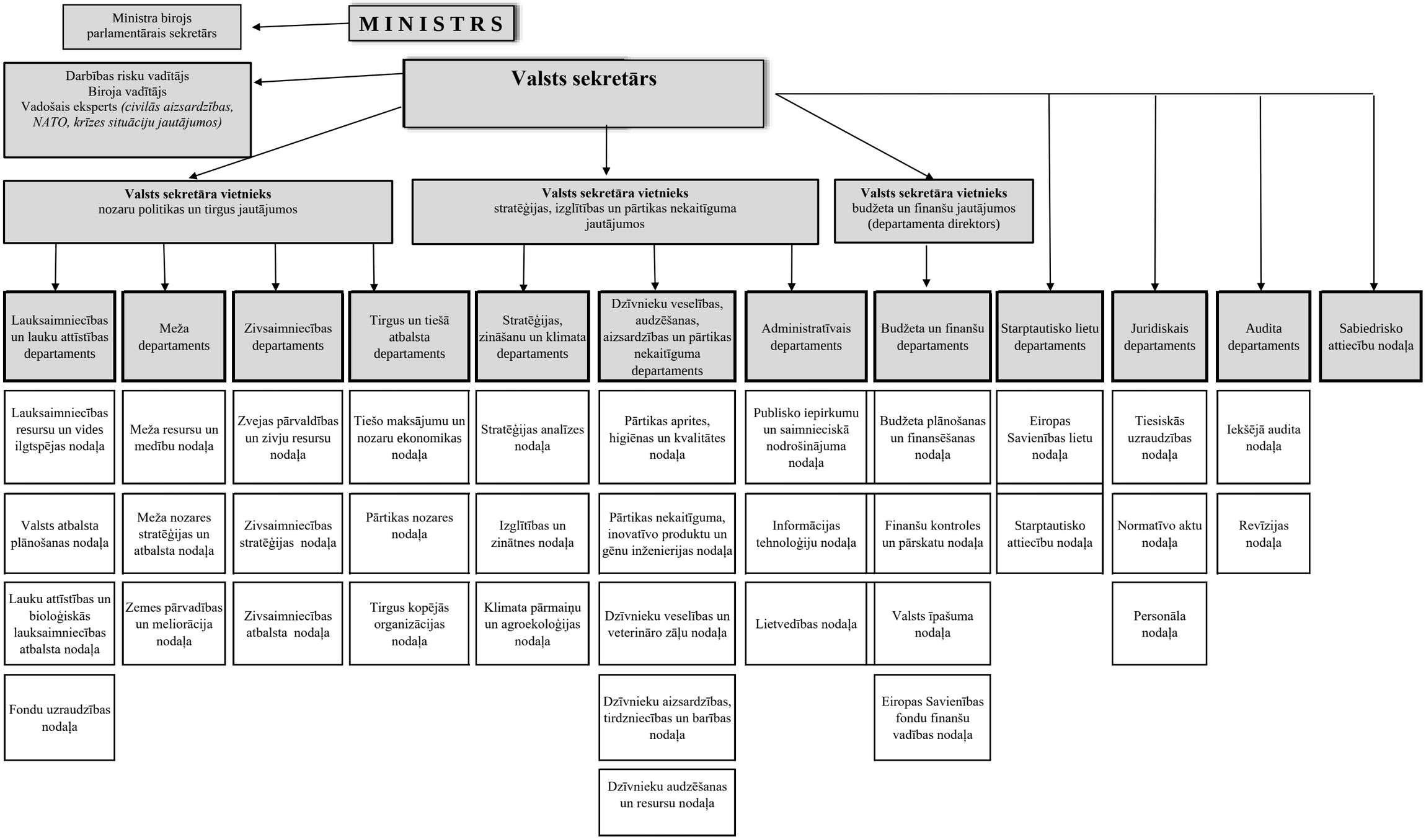
MINISTRS
Ministra birojs
parlamentārais sekretārs
Valsts sekretārs
Darbības risku vadītājs
Biroja vadītājs
Vadošais eksperts (civilās aizsardzības, NATO, krīzes situāciju jautājumos)
Valsts sekretāra vietnieks
nozaru politikas un tirgus jautājumos
Valsts sekretāra vietnieks
stratēģijas, izglītības un pārtikas nekaitīguma jautājumos
Valsts sekretāra vietnieks
budžeta un finanšu jautājumos
(departamenta direktors)
Lauksaimniecības un lauku attīstības departaments
Meža departaments
Zivsaimniecības departaments
Tirgus un tiešā atbalsta departaments
Stratēģijas, zināšanu un klimata departaments
Dzīvnieku veselības, audzēšanas, aizsardzības un pārtikas nekaitīguma departaments
Administratīvais departaments
Budžeta un finanšu departaments
Starptautisko lietu departaments
Juridiskais departaments
Audita departaments
Sabiedrisko attiecību nodaļa
Lauksaimniecības resursu un vides ilgtspējas nodaļa
Meža resursu un medību nodaļa
Zvejas pārvaldības un zivju resursu nodaļa
Tiešo maksājumu un nozaru ekonomikas nodaļa
Stratēģijas analīzes nodaļa
Pārtikas aprites, higiēnas un kvalitātes nodaļa
Publisko iepirkumu un saimnieciskā nodrošinājuma nodaļa
Budžeta plānošanas un finansēšanas nodaļa
Eiropas Savienības lietu nodaļa
Tiesiskās uzraudzības nodaļa
Iekšējā audita nodaļa
Valsts atbalsta plānošanas nodaļa
Meža nozares stratēģijas un atbalsta nodaļa
Zivsaimniecības stratēģijas nodaļa
Pārtikas nozares nodaļa
Izglītības un zinātnes nodaļa
Pārtikas nekaitīguma, inovatīvo produktu un gēnu inženierijas nodaļa
Informācijas tehnoloģiju nodaļa
Finanšu kontroles un pārskatu nodaļa
Starptautisko attiecību nodaļa
Normatīvo aktu nodaļa
Revīzijas nodaļa
Lauku attīstības un bioloģiskās lauksaimniecības atbalsta nodaļa
Zemes pārvadības un meliorācija nodaļa
Zivsaimniecības atbalsta nodaļa
Tirgus kopējās organizācijas nodaļa
Klimata pārmaiņu un agroekoloģijas nodaļa
Dzīvnieku veselības un veterināro zāļu nodaļa
Lietvedības nodaļa
Valsts īpašuma nodaļa
Personāla nodaļa
Fondu uzraudzības nodaļa
Dzīvnieku aizsardzības, tirdzniecības un barības nodaļa
Eiropas Savienības fondu finanšu vadības nodaļa
Dzīvnieku audzēšanas un resursu nodaļa